



Sveučilište u Zagrebu

# **Rezultati Ankete za procjenu studija u cjelini 2015./2016. ak. god.**

# Provedba Ankete za procjenu studija

Preddiplomski studij	Diplomski studij	Integrirani preddiplomski i diplomski studij	
26 sastavnica	27 sastavnica	10 sastavnica	
5493 anketnih upitnika	3450 anketnih upitnika	1226 anketnih upitnika	= 10169 anketa od 11707 završenih <b>86,9 %</b>



# 1. Struktura uzorka

Prosječna ocjena studenata tijekom studija

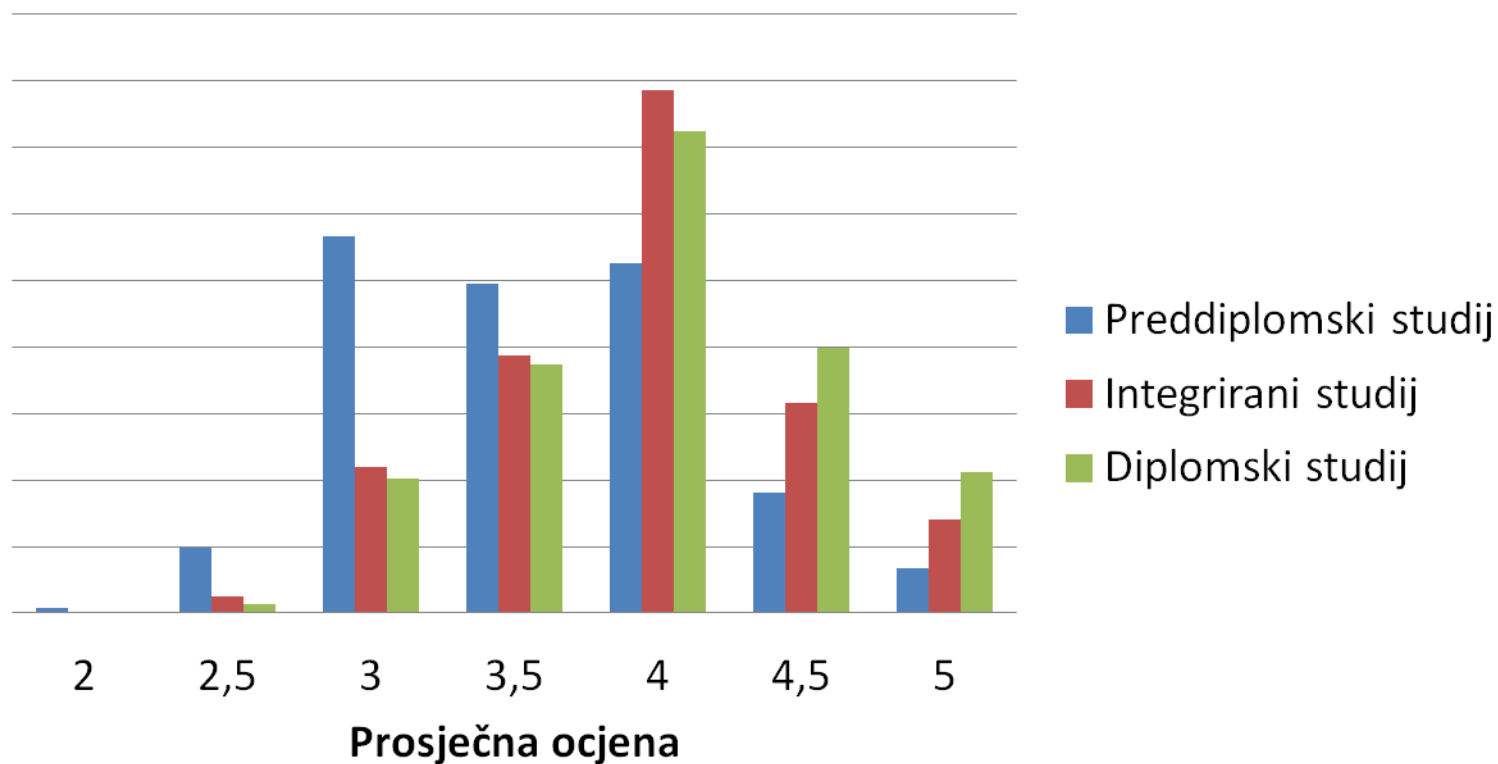

## 2. Pojedinačna pitanja

*Da ponovno birate biste li ponovno upisali isti ...*

*integrirani studij*

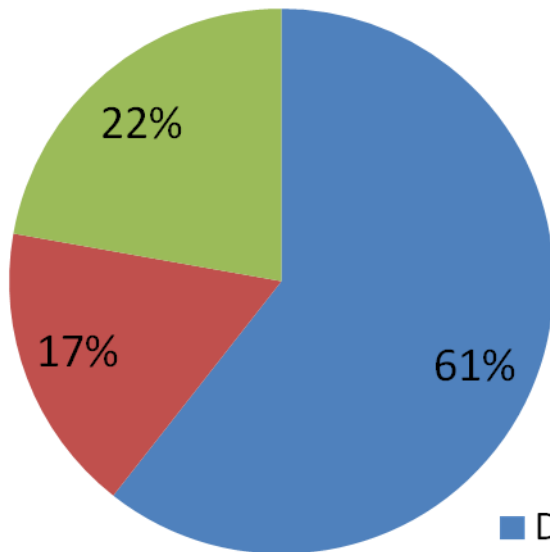

*preddiplomski studij*

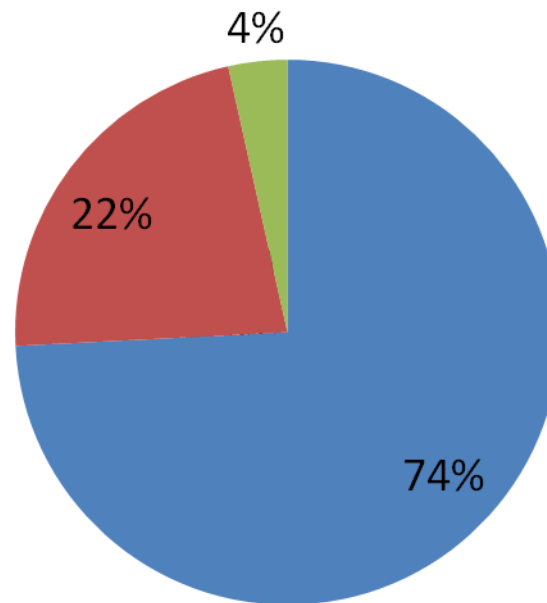

*diplomski studij*

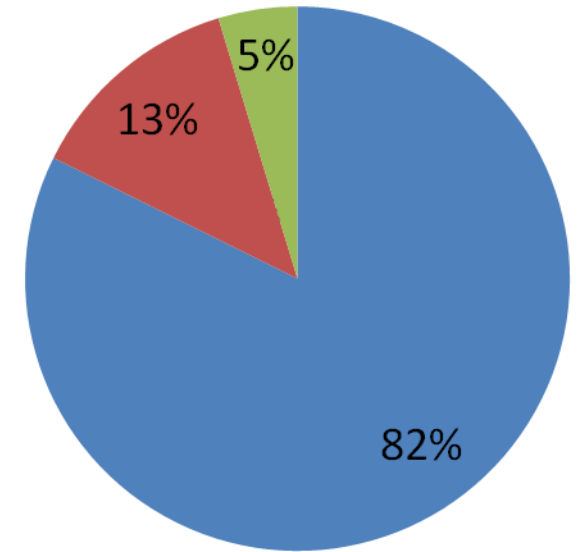

■ Da  
■ Ne  
■ Nedostaje



## 2. Pojedinačna pitanja

*Čija je odgovornost da se osjećate nepripremljeno za rad u struci?"*

- Uglavnom odgovornost studija
- Dijelom moja, dijelom studija
- Uglavnom moja odgovornost

*integrirani studij*

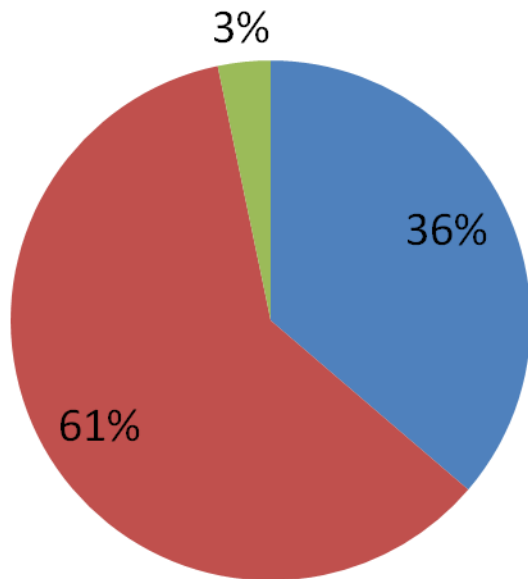

*preddiplomski studij*

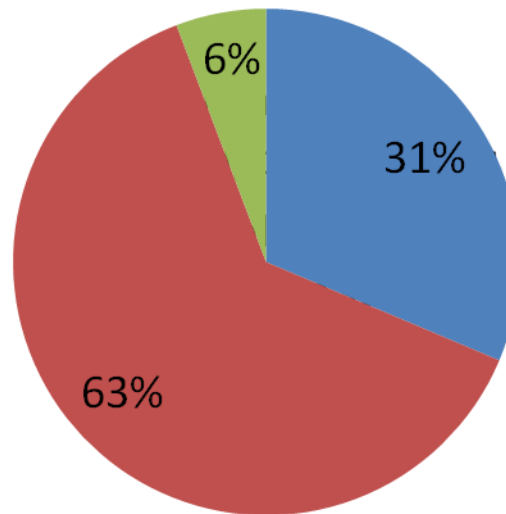

*diplomski studij*

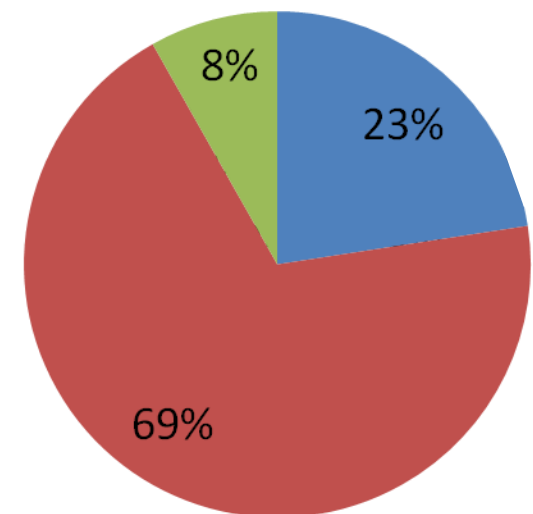

# 3. Čestice s najvišom prosječnom ocjenom

## Vrjednovanje PREDDIPLOMSKIH studija

- Organizacija rada knjižnice (M=4,09, sd=0,96)
- Rad informatičke službe za studente (M=4,09, sd=0,97)
- Opremljenost i ponuda literature u knjižnici (M=3,99, sd=0,92)
- Korisnost WEB stranica Vašeg studija (M=3,99, sd=0,98)
- Mogućnost pristupa ISVU sustavu za studente (M=3,97, sd=1,10)
- Korisnost ISVU sustava (M=3,92, sd=1,02)
- Rad administrativne službe Vašeg odjela/odsjeka/zavoda (M=3,90, sd=1,00)
- Rad vodstva Vašeg studija (M=3,87, sd=0,95)



# 3. Čestice s najvišom prosječnom ocjenom

## Vrjednovanje DIPLOMSKIH studija

- Dostupnost osobnih mentora (M=4,14, sd=0,98)
- Pristupačnost i susretljivost nastavnog osoblja prema studentima (M=4,06, sd=0,87)
- Konzultacije s nastavnim osobljem i pomoć izvan vremena nastave (M=4,05, sd=0,94)
- Prilagođenost zahtjeva i težine predmeta predznanjima studenata (M=3,92, sd=0,85)
- Način provjere znanja i vještina (M=3,91, sd=0,86)
- Broj ispitnih rokova (M=3,9, sd=1,08)
- Opće zadovoljstvo izvedbom studijskog programa (M=3,89, sd=0,8)
- Sadržaj i kvaliteta izbornih predmeta (M=3,89, sd=0,8)



# 3. Čestice s najvišom prosječnom ocjenom

## Vrjednovanje INTEGRIRANIH studija

- **Mogućnost pristupa sustavu ISVU za studente** (M=4,34, sd=0,90)
- **Rad informatičke službe za studente** (M=4,28, sd=0,88)
- **Korisnost ISVU sustava**(M=4,23, sd=0,89)
- **Organizacija rada knjižnice** (M=4,23, sd=0,87)
- **Rad administrativne službe Vašeg odjela/odsjeka/zavoda** (M=4,13, sd=0,86)
- **Opremljenost i ponuda literature u knjižnici** (M=4,11, sd=0,92)
- **Rad studentske referade fakulteta/akademije** (M=4,09, sd=0,94)
- **Koliko je općenito bio težak i zahtjevan Vaš studij** (M=4,06, sd=0,92)





# 4. Čestice s **najnižom** prosječnom ocjenom

## Vrjednovanje PREDDIPLOMSKIH studija

- Uključenost studenata u znanstveno-istraživačke projekte nastavnog osoblja (M=2,74, sd=1,25)
- Sudjelovanje u terenskoj nastavi (M=2,78, sd=1,33)
- Savjetovanje studenata o budućoj karijeri (M=2,95, sd=1,23)
- Organizacija prakse izvan fakulteta te suradnja sa stručnjacima koji rade u praksi (M=2,98, sd=1,27)
- Savjetovanje studenata pri izboru predmeta i mogućnostima nastavka studija (M=3,03, sd=1,19)
- Ujednačenost kriterija na različitim predmetima pri vrjednovanju znanja (M=3,08, sd=1,09)
- Savjetovanje/poučavanje studenata o strategijama efikasnijeg učenja (M=3,12, sd=1,14)
- Mogućnost sudjelovanja u aktivnostima koje razvijaju osjećaj pripadnosti Vašem fakultetu/akademiji (M=3,23, sd=1,22)



# 4. Čestice s najnižom prosječnom ocjenom

## Vrjednovanje DIPLOMSKIH studija

- Sudjelovanje u terenskoj nastavi ( $M=2,97$ ,  $sd=1,32$ )
- Uključenost studenata u znanstveno-istraživačke projekte nastavnog osoblja ( $M=3,04$ ,  $sd=1,24$ )
- Organizacija prakse izvan fakulteta te suradnja sa stručnjacima koji rade u praksi ( $M=3,16$ ,  $sd=1,31$ )
- U kojoj mjeri su ECTS bodovi usklađeni sa stvarnim opterećenjem na predmetima ( $M=3,27$ ,  $sd=1,09$ )
- Ujednačenost kriterija na različitim predmetima pri vrjednovanju znanja ( $M=3,35$ ,  $sd=1,02$ )
- Mogućnost pohađanja predmeta koji nisu u sastavu Vašeg studija ( $M=3,37$ ,  $sd=1,17$ )
- Savjetovanje studenata o budućoj karijeri ( $M=3,38$ ,  $sd=1,27$ )
- Koliko ste zadovoljni mogućnostima zaposlenja nakon studija ( $M=3,47$ ,  $sd=1,18$ )



# 4. Čestice s najnižom prosječnom ocjenom

## Vrjednovanje INTEGRIRANIH studija

- Ujednačenost kriterija na različitim predmetima pri vrjednovanju znanja (M=2,95, sd=1,21)
- Savjetovanje studenata o budućoj karijeri (M=2,97, sd=1,25)
- Savjetovanje/poučavanje studenata o strategijama efikasnijeg učenja (M=3,02, sd=1,21)
- Mogućnost pohađanja predmeta koji nisu u sastavu Vašeg studija (M=3,03, sd=1,31)
- Sudjelovanje u terenskoj nastavi (M=3,04, sd=1,32)
- Savjetovanje studenata pri izboru predmeta i mogućnostima nastavka studija (M=3,07, sd=1,22)
- Uključenost studenata u znanstveno-istraživačke projekte nastavnog osoblja (M=3,07, sd=1,26)
- U kojoj mjeri su ECTS bodovi usklađeni sa stvarnim nastavnim opterećenjem na predmetima (M=3,13, sd=1,16)



# 5. Ocjena studija

*“Koju biste opću ocjenu dali svom studiju?”*

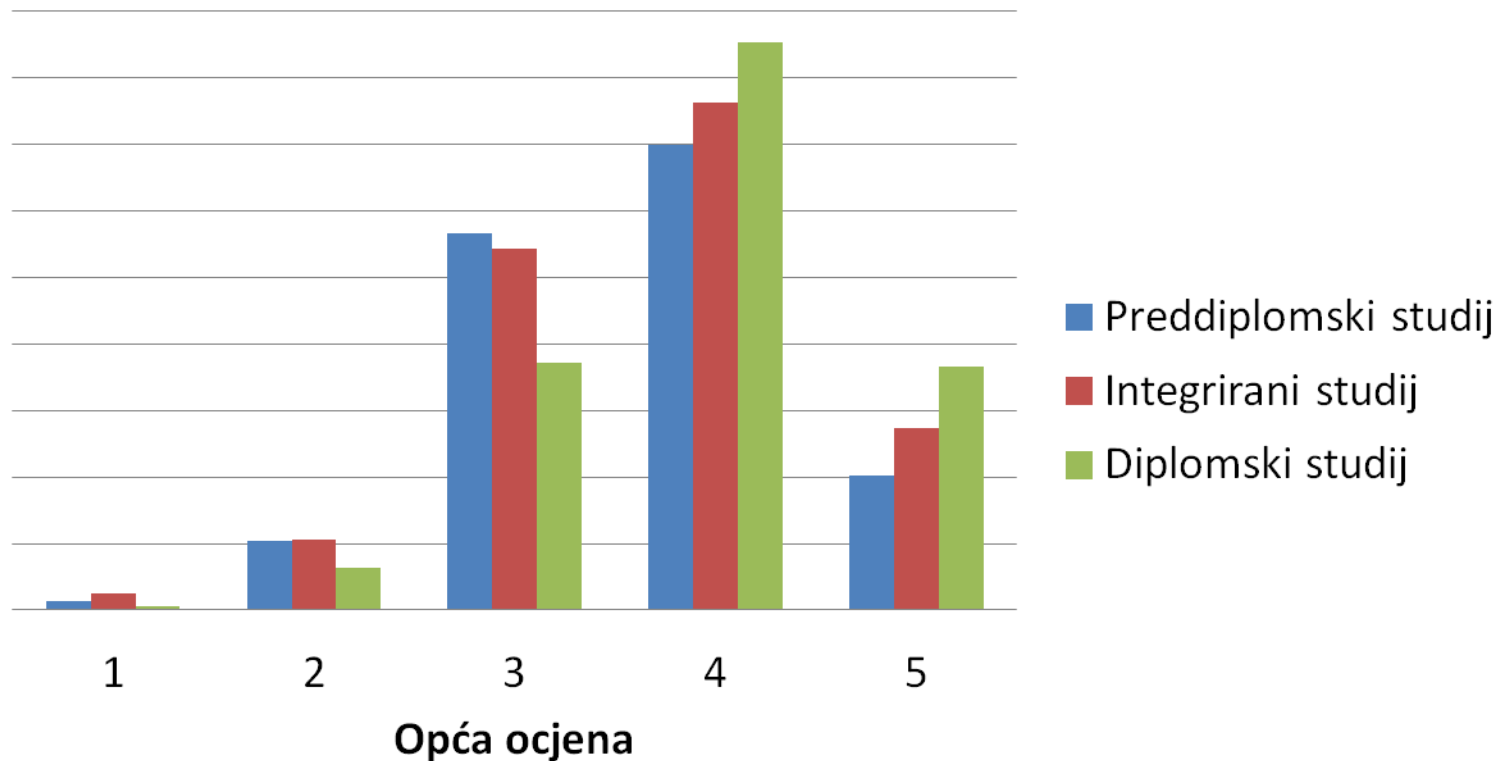

# Struktura ↔ ocjena studija

Prosječna ocjena studenata tijekom studija

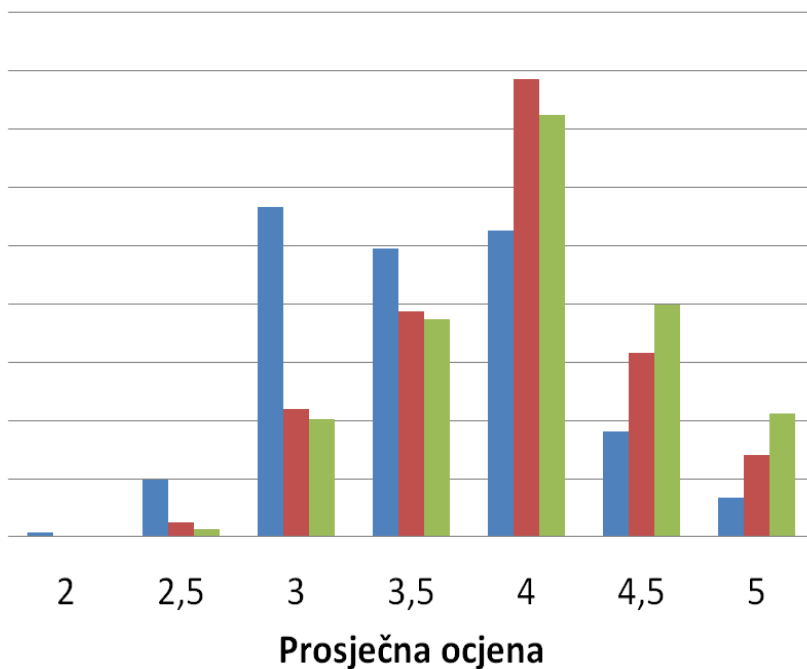

Koju biste opću ocjenu dali svom studiju?

