



VODIČ KROZ
POSLIJEDIPLOMSKE
SPECIJALISTIČKE
STUDIJE
SVEUČILIŠTA
U ZAGREBU

AK. GOD. 2016./2017.



University of
Zagreb

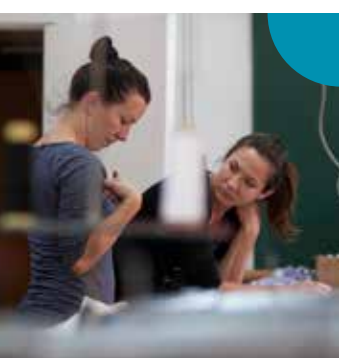



Sveučilište u
Zagrebu

NAKLADNIK

Sveučilište u Zagrebu
Zagreb, Trg maršala Tita 14

GLAVNI UREDNIK

prof. dr. sc. Damir Boras,
rektor

UREDNIČKI ODBOR

prof. dr. sc. Miloš Judaš
prorektor za znanost,
međuinstitucijsku i
međunarodnu suradnju
Arijana Mihalić, dipl. ing.
Ana Fruk, prof.

DIZAJN I PRIPREMA

Kuna zlatica

AUTORI FOTOGRAFIJA

Nikola Zelmanović
Danilo Balaban
Fotografija na 29. str.
preuzeta s 123RF.com

LEKTORICA

Ivanka Šenda, prof.

TISAK

Sveučilišna tiskara, d.o.o.
Zagreb, Trg maršala Tita 14

NAKLADA

500 primjeraka

Pojmovi korišteni u ovom
vodiču koji imaju rodni
značaj obuhvaćaju na jednak
način muški i ženski rod, bez
obzira na to jesu li navedeni u
muškom ili ženskom rodu.

akademska godina
2016./2017.

ISBN

978-953-6002-96-2

© SVEUČILIŠTE U ZAGREBU
studenj 2016.



VODIČ KROZ
POSLIJEDIPLOMSKE
SPECIJALISTIČKE
STUDIJE SVEUČILIŠTA
U ZAGREBU



KAZALO

Uvodna riječ prorektora prof. dr. sc. Miloša Judaša 6

Popis akreditiranih poslijediplomskih specijalističkih studijskih programa
na Sveučilištu u Zagrebu (*prema područjima, abecednim redom*) 8

Poslijediplomski specijalistički studijski programi
(*prema područjima, abecednim redom*) 12

Uvodna riječ

prof. dr. sc.

Miloš Judaš,

prorektor za znanost,
međuinstitucijsku i
međunarodnu suradnju





Poslijediplomski specijalistički studiji na Sveučilištu u Zagrebu nude visoko specijalizirana znanja i vještine relevantne za tržište rada. Vodi se briga o tome da studiji budu relevantni u stručnom smislu, ali i da omogućuju preuzimanje odgovornosti u razvoju gospodarstva i društva. Zbog toga se potiče suradnja sa strukovnim udrugama i predstavnicima ostalih vanjskih dionika, kao i izvođenje onih studija koji osiguravaju prepoznatljivost kvalifikacije u nacionalnom i europskom okviru te interdisciplinarnih specijalističkih studija i programa na stranom jeziku.

Poslijediplomski specijalistički studij traje jednu do dvije godine (dva, tri ili četiri semestra), a njegovim završetkom stječe se akademski naziv sveučilišni specijalist. Na Sveučilištu u Zagrebu trenutačno dopusnicu Senata imaju 182 poslijediplomska specijalistička studijska programa, no u ovom je vodiču opisano njih 160, jer se preostali u ovoj akademskoj godini neće izvoditi. Na te je studije upisano oko 14.000 studenata, a do sada je takve studije na Sveučilištu u Zagrebu uspješno završilo oko 7.500 studenata.

U ovom vodiču prikazani su za svaki studij osnovni podatci, kao što su trajanje studija, upisni kriteriji, vrijeme upisa, cijena, poveznica na informacije o studiju te podatci o osobama za kontakt.

POPIS

AKREDITIRANIH POSLIJEDIPLOMSKIH SPECIJALISTIČKIH STUDIJSKIH PROGRAMA NA SVEUČILIŠTU U ZAGREBU predstavljeni u Vodiču

1. BIOMEDICINSKO PODRUČJE

1.1. FARMACEUTSKO-BIOKEMIJSKI FAKULTET

- 1.1.1. Dermatofarmacija i kozmetologija
- 1.1.2. Fitofarmacija s dijetoterapijom
- 1.1.3. Klinička farmacija
- 1.1.4. Medicinska biokemija i laboratorijska medicina
- 1.1.5. Molekularna dijagnostika
- 1.1.6. Razvoj lijekova

1.2. MEDICINSKI FAKULTET

- 1.2.1. Alergologija i klinička imunologija
- 1.2.2. Anesteziologija, reanimatologija i intenzivna medicina
- 1.2.3. Dermatologija i venerologija
- 1.2.4. Dječja i adolescentna psihijatrija
- 1.2.5. Endokrinologija i dijabetologija
- 1.2.6. Epidemiologija
- 1.2.7. Fetalna medicina i opstetricija
- 1.2.8. Fizikalna medicina i rehabilitacija
- 1.2.9. Ginekologija i opstetricija
- 1.2.10. Hitna medicina
- 1.2.11. Infektologija
- 1.2.12. Javno zdravstvo
- 1.2.13. Javnozdravstvena medicina
- 1.2.14. Klinička mikrobiologija
- 1.2.15. Klinička radiologija
- 1.2.16. Maksilofacijalna kirurgija
- 1.2.17. Medicina rada i sporta
- 1.2.18. Menadžment u zdravstvu
- 1.2.19. Neurologija
- 1.2.20. Nuklearna medicina
- 1.2.21. Obiteljska medicina
- 1.2.22. Oftalmologija i optometrija
- 1.2.23. Opća interna medicina
- 1.2.24. Ortopedija i traumatologija
- 1.2.25. Otorinolaringologija
- 1.2.26. Pedijatrija
- 1.2.27. Psihijatrija
- 1.2.28. Psihoterapija
- 1.2.29. Školska i adolescentna medicina
- 1.2.30. Ultrazvuk u ginekologiji i porodništvu
- 1.2.31. Ultrazvuk u kliničkoj medicini - smjer gastroenterologija i hepatologija
- 1.2.32. Urologija

- 1.3. **STOMATOLOŠKI FAKULTET**
 - 1.3.1. Dentalna medicina
 - 1.3.2. Dentalna implantologija
- 1.4. **VETERINARSKI FAKULTET**
 - 1.4.1. Dobrobit životinja
 - 1.4.2. Higijena i tehnologija hrane životinjskog podrijetla
 - 1.4.3. Kirurgija, anesteziologija i oftalmologija s veterinarskom stomatologijom
 - 1.4.4. Menadžment reprodukcijskog zdravlja mliječnih krava
 - 1.4.5. Mikrobiologija i epizootiologija
 - 1.4.6. Patologija i uzgoj domaćih mesoždera
 - 1.4.7. Proizvodnja i zaštita zdravlja svinja
 - 1.4.8. Provedba veterinarskih postupaka sigurnosti hrane u klaoničkom objektu
 - 1.4.9. Sanitacija
 - 1.4.10. Sudsko veterinarstvo
 - 1.4.11. Teriogenologija domaćih sisavaca
 - 1.4.12. Unutarnje bolesti
 - 1.4.13. Uzgoj i patologija divljači
 - 1.4.14. Uzgoj i patologija egzotičnih kućnih ljubimaca
 - 1.4.15. Uzgoj i patologija laboratorijskih životinja
 - 1.4.16. Veterinarska patologija

2. BIOTEHNIČKO PODRUČJE

- 2.1. **AGRONOMSKI FAKULTET**
 - 2.1.1. Poslovno upravljanje u agrobiznisu – MBA
 - 2.1.2. Ribarstvo
 - 2.1.3. Stočarstvo
- 2.2. **PREHRAMBENO-BIOTEHNOLOŠKI FAKULTET**
 - 2.2.1. Kvaliteta i sigurnost hrane
 - 2.2.2. Upravljanje hranom
- 2.3. **ŠUMARSKI FAKULTET**
 - 2.3.1. Ekološko oblikovanje krajolika, zaštita prirode i hortikultura
 - 2.3.2. Lovstvo
 - 2.3.3. Oplemenjivanje i očuvanje genetske raznolikosti šumskog drveća
 - 2.3.4. Organizacija proizvodnje
 - 2.3.5. Šumarske tehnike i tehnologije
 - 2.3.6. Šumske prometnice
 - 2.3.7. Tehnologija drvnih materijala
 - 2.3.8. Uređivanje šuma
 - 2.3.9. Uzgajanje i osnivanje šuma

3. DRUŠTVENO-HUMANISTIČKO PODRUČJE

- 3.1. **EDUKACIJSKO-REHABILITACIJSKI FAKULTET**
 - 3.1.1. Rana intervencija u edukacijskoj rehabilitaciji
- 3.2. **EKONOMSKI FAKULTET**
 - 3.2.1. Ekonomika Europske unije
 - 3.2.2. Financijska analiza
 - 3.2.3. Financijske institucije i tržišta
 - 3.2.4. Financijsko izvještavanje, revizija i analiza
 - 3.2.5. Informatički menadžment
 - 3.2.6. Kontroling
 - 3.2.7. Lokalni ekonomski razvoj

- 3.2.8. Marketing neprofitnih organizacija
- 3.2.9. Marketinški menadžment
- 3.2.10. Međunarodna ekonomija i financije
- 3.2.11. Međunarodno poslovanje poduzeća
- 3.2.12. Menadžment prodaje
- 3.2.13. Menadžment trgovine
- 3.2.14. Menadžment turizma
- 3.2.15. Operacijska istraživanja i optimizacija
- 3.2.16. Organizacija i menadžment
- 3.2.17. Osiguranje i reosiguranje
- 3.2.18. Poduzetništvo i poduzetnički menadžment
- 3.2.19. Poslovni marketing
- 3.2.20. Poslovno upravljanje – MBA
- 3.2.21. Pravni i gospodarski okvir poslovanja u EU
- 3.2.22. Računovodstvo i porezi
- 3.2.23. Statističke metode za ekonomske analize i prognoziranje
- 3.2.24. Strategija i korporativno upravljanje
- 3.2.25. Strateško poduzetništvo
- 3.2.26. Sustavi upravljanja znanjem
- 3.2.27. Upravljačko računovodstvo i interna revizija
- 3.2.28. Upravljanje financijskim institucijama
- 3.2.29. Upravljanje izvozom
- 3.2.30. Upravljanje kvalitetom
- 3.2.31. Upravljanje marketinškom komunikacijom
- 3.2.32. Vodstvo
- 3.3. **FAKULTET ORGANIZACIJE I INFORMATIKE**
 - 3.3.1. Inženjerstvo i reinženjerstvo organizacija informacijskog doba
 - 3.3.2. Menadžment poslovnih sustava
 - 3.3.3. Upravljanje sigurnošću i revizija informacijskih sustava
- 3.4. **FAKULTET POLITIČKIH ZNANOSTI**
 - 3.4.1. Lokalna demokracija i razvoj
 - 3.4.2. Odnosi s javnošću
 - 3.4.3. Prilagodba Europskoj uniji: upravljanje projektima i korištenje fondova i programa Europske unije
 - 3.4.4. Regionalne komparativne studije Srednje i Jugoistočne Europe
 - 3.4.5. Sigurnosna politika Republike Hrvatske
 - 3.4.6. Vanjska politika i diplomacija
- 3.5. **FILOZOFSKI FAKULTET**
 - 3.5.1. Interkulturalne njemačko-hrvatske poslovne komunikacije
 - 3.5.2. Klinička psihologija
 - 3.5.3. Primijenjena kroatistika
- 3.6. **PRAVNI FAKULTET**
 - 3.6.1. Europsko pravo
 - 3.6.2. Fiskalni sustav i fiskalna politika
 - 3.6.3. Građanskopravne i obiteljskopravne znanosti
 - 3.6.4. Javno pravo i javna uprava
 - 3.6.5. Kaznenopravne znanosti
 - 3.6.6. Međunarodno javno i međunarodno privatno pravo
 - 3.6.7. Obiteljska medijacija
 - 3.6.8. Pravo društava i trgovačko pravo
 - 3.6.9. Psihosocijalni pristup u socijalnom radu
 - 3.6.10. Socijalna politika
 - 3.6.11. Socijalni rad i razvoj zajednice
 - 3.6.12. Supervizija psihosocijalnog rada

3.7. UČITELJSKI FAKULTET

- 3.7.1. Cjeloživotno učenje
- 3.7.2. Dramska pedagogija
- 3.7.3. Obrazovni pristup hrvatskom kao inom jeziku u ranom odgoju i obveznom obrazovanju

4. PRIRODOSLOVNO PODRUČJE

- 4.1. PRIRODOSLOVNO-MATEMATIČKI FAKULTET
 - 4.1.1. Aktuarska matematika

5. TEHNIČKO PODRUČJE

- 5.1. FAKULTET ELEKTROTEHNIKE I RAČUNARSTVA
 - 5.1.1. Informacijska sigurnost
 - 5.1.2. Transformatori
 - 5.1.3. Željeznički elektrotehnički sustavi
- 5.2. FAKULTET KEMIJSKOG INŽENJERSTVA I TEHNOLOGIJE
 - 5.2.1. Naftno-petrokemijsko inženjerstvo
- 5.3. FAKULTET STROJARSTVA I BRODOGRADNJE
 - 5.3.1. Strojarsvo i brodogradnja
- 5.4. GEODETSKI FAKULTET
 - 5.4.1. Geodezija i geoinformatika
- 5.5. GRAĐEVINSKI FAKULTET
 - 5.5.1. Specijalistički studij Građevinskog fakulteta
- 5.6. TEKSTILNO-TEHNOLOŠKI FAKULTET
 - 5.6.1. Dizajn i tehnologija modne odjeće
 - 5.6.2. Umjetnost tekstilom
 - 5.6.3. Visoka moda

6. UMJETNIČKO PODRUČJE

- 6.1. AKADEMIJA LIKOVNIH UMJETNOSTI
 - 6.1.1. Grafika
 - 6.1.2. Medaljarstvo i mala plastika
- 6.2. MUZIČKA AKADEMIJA
 - 6.2.1. Umjetnički studij za izvođače

7. INTERDISCIPLINARNO PODRUČJE

- 7.1. SVEUČILIŠTE U ZAGREBU
 - 7.1.1. Diplomacija
 - 7.1.2. Ekoinženjerstvo
 - 7.1.3. Intelektualno vlasništvo
 - 7.1.4. Javna uprava
 - 7.1.5. Konferencijsko prevođenje
 - 7.1.6. Korozija i zaštita
 - 7.1.7. Održivo upravljanje okolišem
 - 7.1.8. Poslovno upravljanje u graditeljstvu
 - 7.1.9. Prava djece
 - 7.1.10. Priprema i provedba EU projekata
 - 7.1.11. Reguliranje tržišta elektroničkih komunikacija
 - 7.1.12. Upravljanje gradom
 - 7.1.13. Upravljanje krizama
 - 7.1.14. Upravljanje ljudskim potencijalima

biomedicinsko
područje

FARMACEUTSKO- BIOKEMIJSKI FAKULTET

a Ante Kovačića 1,
10000 Zagreb
w www.pharma.unizg.hr

1. Dermatofarmacija i kozmetologija

TRAJANJE STUDIJA

2 semestra

UPISNI KRITERIJI

Završen sveučilišni diplomski studij iz područja biomedicine i zdravstva ili iz prirodoslovnoga i biotehničkoga područja.

VRIJEME UPISA

lipanj/srpanj 2017.

CIJENA

20.000,00 kn

POVEZNICA ZA INFORMACIJE O STUDIJU

http://www.pharma.unizg.hr/files/file/Brosura_Specijalisticki_FBF_2015-web.pdf

KONTAKT POSLIJEDIPLOMSKE REFERADE

e-adresa: mstefan@pharma.hr
tel: +385 1 4818 302

2. Fitofarmacija s dijetoterapijom

TRAJANJE STUDIJA

2 semestra

UPISNI KRITERIJI

Završen sveučilišni diplomski studij iz područja biomedicine i zdravstva ili iz prirodoslovnoga i biotehničkoga područja.

VRIJEME UPISA

lipanj/srpanj 2017.

CIJENA

20.000,00 kn

POVEZNICA ZA INFORMACIJE O STUDIJU

http://www.pharma.unizg.hr/files/file/Brosura_Specijalisticki_FBF_2015-web.pdf

KONTAKT POSLIJEDIPLOMSKE REFERADE

e-adresa: mstefan@pharma.hr
tel: +385 1 4818 302

3. Klinička farmacija

TRAJANJE STUDIJA

2 semestra

UPISNI KRITERIJI

Završen sveučilišni diplomski studij farmacije na Farmaceutsko-biokemijskom fakultetu i položen stručni ispit. Na studij se upisuju i polaznici specijalizacije „Klinička farmacija“ kao teorijski dio te zdravstvene specijalizacije.

VRIJEME UPISA

lipanj/srpanj 2017.

CIJENA

20.000,00 kn

POVEZNICA ZA INFORMACIJE O STUDIJU

http://www.pharma.unizg.hr/files/file/Brosura_Specijalisticki_FBF_2015-web.pdf

KONTAKT POSLIJEDIPLOMSKE REFERADE

e-adresa: mstefan@pharma.hr
tel: +385 1 4818 302

4. Medicinska biokemija i laboratorijska medicina

TRAJANJE STUDIJA

2 semestra

UPISNI KRITERIJI

Završen diplomski studij medicinske biokemije ili drugi diplomski studiji iz područja biomedicine i zdravstva te položen stručni ispit. Na studij se upisuju i polaznici specijalizacije „Medicinska biokemija i laboratorijska medicina“ kao teorijski dio te zdravstvene specijalizacije.

VRIJEME UPISA

lipanj/srpanj 2017.

CIJENA

20.000,00 kn

POVEZNICA ZA INFORMACIJE O STUDIJU

http://www.pharma.unizg.hr/files/file/Brosura_Specijalisticki_FBF_2015-web.pdf

KONTAKT POSLIJEDIPLOMSKE REFERADE

e-adresa: mstefan@pharma.hr
tel: +385 1 4818 302



5. Molekularna dijagnostika

TRAJANJE STUDIJA

2 semestra

UPISNI KRITERIJI

Završen diplomski studij medicinske biokemije ili drugi diplomski studij iz područja biomedicine i zdravstva te iz prirodoslovnoga i biotehničkoga područja.

VRIJEME UPISA

lipanj/srpanj 2017.

CIJENA

20.000,00 kn

**POVEZNICA ZA
INFORMACIJE O STUDIJU**

http://www.pharma.unizg.hr/files/file/Brosura_Specijalisticki_FBF_2015-web.pdf

**KONTAKT
POSLIJEDIPLOMSKE
REFERADE**

e-adresa: mstefan@pharma.hr

tel: +385 1 4818 302

6. Razvoj lijekova

TRAJANJE STUDIJA

2 semestra

UPISNI KRITERIJI

Završen diplomski studij farmacije ili drugi diplomski studij iz područja biomedicine i zdravstva te iz prirodoslovnoga i biotehničkoga područja. Na studij se upisuju i polaznici specijalizacija „Analitika i kontrola lijekova“ te „Farmaceutska tehnologija“ kao teorijski dio tih specijalizacija u zdravstvu.

VRIJEME UPISA

lipanj/srpanj 2017.

CIJENA

20.000,00 kn

**POVEZNICA ZA
INFORMACIJE O STUDIJU**

http://www.pharma.unizg.hr/files/file/Brosura_Specijalisticki_FBF_2015-web.pdf

**KONTAKT
POSLIJEDIPLOMSKE
REFERADE**

e-adresa: mstefan@pharma.hr

tel: +385 1 4818 302



MEDICINSKI FAKULTET

a Šalata 3b,
10000 Zagreb
w www.mef.unizg.hr

1. Alergologija i klinička imunologija

TRAJANJE STUDIJA

2 semestra

UPISNI KRITERIJI

Završen integrirani sveučilišni preddiplomski i diplomski studij medicine s odobrenjem za specijalističko usavršavanje iz alergologije i kliničke imunologije, opće interne, pedijatrije, pulmologije, reumatologije, dermatologije i venerologije, obiteljske medicine ili medicine rada.

VRIJEME UPISA

zimski semestar tekuće akademske godine

CIJENA

12.000,00 kn

POVEZNICA ZA INFORMACIJE O STUDIJU

<http://www.mef.unizg.hr/studiji/poslijediplomski/>

KONTAKT POSLIJEDIPLOMSKE REFERADE

e-adresa: katarina.petric@mef.hr
specijalisticki.studiji@mef.hr
tel: +385 1 4566 716

NAPOMENA

Čeka se upis u Upisnik studijskih programa.

2. Anesteziologija, reanimatologija i intenzivna medicina

TRAJANJE STUDIJA

2 semestra

UPISNI KRITERIJI

Završen integrirani sveučilišni preddiplomski i diplomski studij medicine s odobrenjem za specijalističko usavršavanje iz anesteziologije, reanimatologije i intenzivne medicine.

VRIJEME UPISA

zimski semestar tekuće akademske godine

CIJENA

12.000,00 kn

POVEZNICA ZA INFORMACIJE O STUDIJU

<http://www.mef.unizg.hr/studiji/poslijediplomski/>

KONTAKT POSLIJEDIPLOMSKE REFERADE

e-adresa: katarina.petric@mef.hr
specijalisticki.studiji@mef.hr
tel: +385 1 4566 716

3. Dermatologija i venerologija

TRAJANJE STUDIJA

2 semestra

UPISNI KRITERIJI

Završen integrirani sveučilišni preddiplomski i diplomski studij medicine s odobrenjem za specijalističko usavršavanje iz dermatologije i venerologije. Student treba biti na drugoj ili višoj godini specijalističkoga usavršavanja iz dermatologije i venerologije.

VRIJEME UPISA

CIJENA

12.000,00 kn

**POVEZNICA ZA
INFORMACIJE O STUDIJU**

<http://www.mef.unizg.hr/studiji/poslijediplomski/>

**KONTAKT
POSLIJEDIPLOMSKE
REFERADE**

e-adresa: katarina.petric@mef.hr
specijalisticki.studiji@mef.hr
tel: +385 1 4566 716

4. Dječja i adolescentna psihijatrija

TRAJANJE STUDIJA

2 semestra

UPISNI KRITERIJI

Završen integrirani sveučilišni preddiplomski i diplomski studij medicine, položen državni ispit i uvjerenje o položenom specijalističkom ispitu iz psihijatrije ili odobrenje za specijalizaciju iz dječje i adolescentne psihijatrije ili opće psihijatrije, školske medicine ili pedijatrije. Preduvjet za upis na studij je aktivno i pasivno znanje jednoga od jezika koji se najčešće koriste u komunikaciji unutar međunarodne akademske zajednice (engleski) i pasivno znanje drugoga svjetskoga jezika.

VRIJEME UPISA

CIJENA

12.000,00 kn

**POVEZNICA ZA
INFORMACIJE O STUDIJU**

<http://www.mef.unizg.hr/studiji/poslijediplomski/>

**KONTAKT
POSLIJEDIPLOMSKE
REFERADE**

e-adresa: katarina.petric@mef.hr
specijalisticki.studiji@mef.hr
tel: +385 1 4566 716

5. Endokrinologija i dijabetologija

TRAJANJE STUDIJA

2 semestra

UPISNI KRITERIJI

Završen integrirani sveučilišni preddiplomski i diplomski studij medicine, položen državni ispit, na specijalističkom usavršavanju iz endokrinologije i dijabetologije prema odluci Ministarstva zdravstva Republike Hrvatske.

VRIJEME UPISA

CIJENA

12.000,00 kn

**POVEZNICA ZA
INFORMACIJE O STUDIJU**

<http://www.mef.unizg.hr/studiji/poslijediplomski/>

**KONTAKT
POSLIJEDIPLOMSKE
REFERADE**

e-adresa: katarina.petric@mef.hr
specijalisticki.studiji@mef.hr
tel: +385 1 4566 716

6. Epidemiologija

TRAJANJE STUDIJA

2 semestra

UPISNI KRITERIJI

Završen integrirani sveučilišni preddiplomski i diplomski studij medicine s odobrenjem za specijalističko usavršavanje iz epidemiologije.

VRIJEME UPISA

zimski semestar tekuće akademske godine

CIJENA

12.000,00 kn

**POVEZNICA ZA
INFORMACIJE O STUDIJU**

<http://www.mef.unizg.hr/studiji/poslijediplomski/>

**KONTAKT
POSLIJEDIPLOMSKE
REFERADE**

e-adresa: katarina.petric@mef.hr
specijalisticki.studiji@mef.hr
tel: +385 1 4566 716

7. Fetalna medicina i opstetricija

TRAJANJE STUDIJA

2 semestra

UPISNI KRITERIJI

Završen integrirani sveučilišni preddiplomski i diplomski studij medicine s odobrenjem za specijalističko usavršavanje iz ginekologije i opstetricije, pedijatrije ili anesteziologije, kao i specijalisti navedenih struka.

VRIJEME UPISA

zimski semestar tekuće akademske godine

CIJENA

12.000,00 kn

**POVEZNICA ZA
INFORMACIJE O STUDIJU**

<http://www.mef.unizg.hr/studiji/poslijediplomski/>

**KONTAKT
POSLIJEDIPLOMSKE
REFERADE**

e-adresa: katarina.petric@mef.hr
specijalisticki.studiji@mef.hr
tel: +385 1 4566 716

NAPOMENA

Čeka se upis u Upisnik studijskih programa.

8. Fizikalna medicina i rehabilitacija

TRAJANJE STUDIJA

2 semestra

UPISNI KRITERIJI

Završen integrirani sveučilišni preddiplomski i diplomski studij medicine, završen stručni ispit, na specijalističkom usavršavanju iz fizikalne medicine i rehabilitacije, nakon druge godine specijalističkoga usavršavanja.

VRIJEME UPISA

CIJENA

12.000,00 kn

**POVEZNICA ZA
INFORMACIJE O STUDIJU**

<http://www.mef.unizg.hr/studiji/poslijediplomski/>

**KONTAKT
POSLIJEDIPLOMSKE
REFERADE**

e-adresa: katarina.petric@mef.hr
specijalisticki.studiji@mef.hr
tel: +385 1 4566 716

9. Ginekologija i opstetricija

TRAJANJE STUDIJA

2 semestra

UPISNI KRITERIJI

Završen integrirani sveučilišni preddiplomski i diplomski studij medicine s odobrenjem za specijalističko usavršavanje iz ginekologije i opstetricije.

VRIJEME UPISA

zimski semestar tekuće akademske godine

CIJENA

12.000,00 kn

**POVEZNICA ZA
INFORMACIJE O STUDIJU**

<http://www.mef.unizg.hr/studiji/poslijediplomski/>

**KONTAKT
POSLIJEDIPLOMSKE
REFERADE**

e-adresa: katarina.petric@mef.hr
specijalisticki.studiji@mef.hr
tel: +385 1 4566 716

10. Hitna medicina

TRAJANJE STUDIJA

2 semestra

UPISNI KRITERIJI

Završen integrirani sveučilišni preddiplomski i diplomski studij medicine i položen stručni ispit te posjedovanje licencije za obavljanje liječničke djelatnosti.

VRIJEME UPISA

CIJENA

12.000,00 kn

**POVEZNICA ZA
INFORMACIJE O STUDIJU**

<http://www.mef.unizg.hr/studiji/poslijediplomski/>

**KONTAKT
POSLIJEDIPLOMSKE
REFERADE**

e-adresa: katarina.petric@mef.hr
specijalisticki.studiji@mef.hr
tel: +385 1 4566 716

11. Infektologija

TRAJANJE STUDIJA

2 semestra

UPISNI KRITERIJI

Završen integrirani sveučilišni preddiplomski i diplomski studij medicine s odobrenjem za specijalističko usavršavanje iz infektologije i pedijatrijske infektologije. Poželjno je (ali nije uvjet) da je kandidat na drugoj ili višoj godini specijalističkoga usavršavanja.

VRIJEME UPISA

CIJENA

12.000,00 kn

**POVEZNICA ZA
INFORMACIJE O STUDIJU**

<http://www.mef.unizg.hr/studiji/poslijediplomski/>

**KONTAKT
POSLIJEDIPLOMSKE
REFERADE**

e-adresa: katarina.petric@mef.hr
specijalisticki.studiji@mef.hr
tel: +385 1 4566 716

12. Javno zdravstvo

TRAJANJE STUDIJA

2 semestra

UPISNI KRITERIJI

Završen sveučilišni diplomski studij iz odgovarajućega akademskoga područja (medicina, stomatologija, veterina, farmacija ili druge prirodne znanosti, ekonomija, pravo, socijalni rad, psihologija ili druge društvene znanosti), s pasivnim znanjem engleskoga jezika i poznavanjem rada na računalu. Kandidati koji nisu završili sveučilišni diplomski studij zdravstvenoga usmjerenja, prije upisa u 1. semestar polažu ispite iz predmeta Uvod u medicinu i Opća epidemiologija.

VRIJEME UPISA

CIJENA

12.000,00 kn

**POVEZNICA ZA
INFORMACIJE O STUDIJU**

<http://www.mef.unizg.hr/studiji/poslijediplomski/>

**KONTAKT
POSLIJEDIPLOMSKE
REFERADE**

e-adresa: katarina.petric@mef.hr
specijalisticki.studiji@mef.hr
tel: +385 1 4566 716



13. Javnozdravstvena medicina

TRAJANJE STUDIJA

2 semestra

UPISNI KRITERIJI

Završen integrirani sveučilišni preddiplomski i diplomski studij medicine, rješenje o specijalizaciji iz javnozdravstvene medicine.

VRIJEME UPISA

CIJENA

12.000,00 kn

**POVEZNICA ZA
INFORMACIJE O STUDIJU**

<http://www.mef.unizg.hr/studiji/poslijediplomski/>

**KONTAKT
POSLIJEDIPLOMSKE
REFERADE**

e-adresa: katarina.petric@mef.hr
specijalisticki.studiji@mef.hr
tel: +385 1 4566 716

14. Klinička mikrobiologija

TRAJANJE STUDIJA

2 semestra

UPISNI KRITERIJI

Završen integrirani sveučilišni preddiplomski i diplomski studij medicine, rješenje o specijalizaciji iz kliničke mikrobiologije. Poželjno je da je kandidat na drugoj ili višoj godini specijalističkoga usavršavanja.

VRIJEME UPISA

CIJENA

12.000,00 kn

**POVEZNICA ZA
INFORMACIJE O STUDIJU**

<http://www.mef.unizg.hr/studiji/poslijediplomski/>

**KONTAKT
POSLIJEDIPLOMSKE
REFERADE**

e-adresa: katarina.petric@mef.hr
specijalisticki.studiji@mef.hr
tel: +385 1 4566 716

15. Klinička radiologija

TRAJANJE STUDIJA

2 semestra

UPISNI KRITERIJI

Završen integrirani sveučilišni preddiplomski i diplomski studij medicine, položen stručni ispit, na specijalističkom usavršavanju iz kliničke radiologije, nakon druge godine specijalističkoga usavršavanja.

VRIJEME UPISA

CIJENA

12.000,00 kn

**POVEZNICA ZA
INFORMACIJE O STUDIJU**

<http://www.mef.unizg.hr/studiji/poslijediplomski/>

**KONTAKT
POSLIJEDIPLOMSKE
REFERADE**

e-adresa: katarina.petric@mef.hr
specijalisticki.studiji@mef.hr
tel: +385 1 4566 716

16. Maksilofacijalna kirurgija

TRAJANJE STUDIJA

2 semestra

UPISNI KRITERIJI

Završen integrirani sveučilišni preddiplomski i diplomski studij medicine s odobrenjem za specijalističko usavršavanje iz maksilofacijalne kirurgije.

VRIJEME UPISA

zimski semestar tekuće akademske godine

CIJENA

12.000,00 kn

POVEZNICA ZA INFORMACIJE O STUDIJU

<http://www.mef.unizg.hr/studiji/poslijediplomski/>

KONTAKT POSLIJEDIPLOMSKE REFERADE

e-adresa: katarina.petric@mef.hr
specijalisticki.studiji@mef.hr
tel: +385 1 4566 716

NAPOMENA

Čeka se upis u Upisnik studijskih programa.

17. Medicina rada i sporta

TRAJANJE STUDIJA

2 semestra

UPISNI KRITERIJI

Završen integrirani sveučilišni preddiplomski i diplomski studij medicine, na specijalističkom usavršavanju iz medicine rada i sporta.

VRIJEME UPISA

CIJENA

12.000,00 kn

POVEZNICA ZA INFORMACIJE O STUDIJU

<http://www.mef.unizg.hr/studiji/poslijediplomski/>

KONTAKT POSLIJEDIPLOMSKE REFERADE

e-adresa: katarina.petric@mef.hr
specijalisticki.studiji@mef.hr
tel: +385 1 4566 716

18. Menadžment u zdravstvu

TRAJANJE STUDIJA

2 semestra

UPISNI KRITERIJI

Završen sveučilišni diplomski studij iz odgovarajućega akademskoga područja (biomedicinskih, prirodnih i društvenih znanosti).

VRIJEME UPISA

CIJENA

35.000,00 kn

POVEZNICA ZA INFORMACIJE O STUDIJU

<http://www.lmhs.eu/>

KONTAKT POSLIJEDIPLOMSKE REFERADE

e-adresa: katarina.petric@mef.hr
specijalisticki.studiji@mef.hr
tel: +385 1 4566 716

19. Neurologija

TRAJANJE STUDIJA

2 semestra

UPISNI KRITERIJI

Završen integrirani sveučilišni preddiplomski i diplomski studij medicine s odobrenjem za specijalističko usavršavanje iz neurologije.

VRIJEME UPISA

zimski semestar tekuće akademske godine

CIJENA

12.000,00 kn

POVEZNICA ZA INFORMACIJE O STUDIJU

<http://www.mef.unizg.hr/studiji/poslijediplomski/>

KONTAKT POSLIJEDIPLOMSKE REFERADE

e-adresa: katarina.petric@mef.hr

specijalisticki.studiji@mef.hr

tel: +385 1 4566 716



20. Nuklearna medicina

TRAJANJE STUDIJA

2 semestra

UPISNI KRITERIJI

Završen integrirani sveučilišni preddiplomski i diplomski studij medicine s odobrenjem za specijalističko usavršavanje iz nuklearne medicine.

VRIJEME UPISA

zimski semestar tekuće akademske godine

CIJENA

12.000,00 kn

**POVEZNICA ZA
INFORMACIJE O STUDIJU**

<http://www.mef.unizg.hr/studiji/poslijediplomski/>

**KONTAKT
POSLIJEDIPLOMSKE
REFERADE**

e-adresa: katarina.petric@mef.hr
specijalisticki.studiji@mef.hr
tel: +385 1 4566 716

21. Obiteljska medicina

TRAJANJE STUDIJA

2 semestra

UPISNI KRITERIJI

Završen integrirani sveučilišni preddiplomski i diplomski studij medicine, položen stručni ispit, na specijalističkom usavršavanju iz obiteljske medicine, na prvoj godini specijalističkoga usavršavanja.

VRIJEME UPISA

12.000,00 kn

CIJENA

**POVEZNICA ZA
INFORMACIJE O STUDIJU**

<http://www.mef.unizg.hr/studiji/poslijediplomski/>

**KONTAKT
POSLIJEDIPLOMSKE
REFERADE**

e-adresa: katarina.petric@mef.hr
specijalisticki.studiji@mef.hr
tel: +385 1 4566 716

22. Oftalmologija i optometrija

TRAJANJE STUDIJA

2 semestra

UPISNI KRITERIJI

Završen integrirani sveučilišni preddiplomski i diplomski studij medicine, na specijalističkom usavršavanju iz oftalmologije i optometrije.

VRIJEME UPISA

12.000,00 kn

CIJENA

**POVEZNICA ZA
INFORMACIJE O STUDIJU**

<http://www.mef.unizg.hr/studiji/poslijediplomski/>

**KONTAKT
POSLIJEDIPLOMSKE
REFERADE**

e-adresa: katarina.petric@mef.hr
specijalisticki.studiji@mef.hr
tel: +385 1 4566 716

23. Opća interna medicina

TRAJANJE STUDIJA

2 semestra

UPISNI KRITERIJI

Završen integrirani sveučilišni preddiplomski i diplomski studij medicine s odobrenjem za specijalističko usavršavanje iz opće interne medicine.

VRIJEME UPISA

zimski semestar tekuće akademske godine

CIJENA

12.000,00 kn

POVEZNICA ZA INFORMACIJE O STUDIJU

<http://www.mef.unizg.hr/studiji/poslijediplomski/>

KONTAKT POSLIJEDIPLOMSKE REFERADE

e-adresa: katarina.petric@mef.hr
specijalisticki.studiji@mef.hr
tel: +385 1 4566 716

NAPOMENA

Čeka se upis u Upisnik studijskih programa.

24. Ortopedija i traumatologija

TRAJANJE STUDIJA

2 semestra

UPISNI KRITERIJI

Liječnici s licencijom za samostalan rad koji se nalaze na drugoj ili višoj godini specijalističkoga usavršavanja iz ortopedije i traumatologije.

VRIJEME UPISA

12.000,00 kn

CIJENA

12.000,00 kn

POVEZNICA ZA INFORMACIJE O STUDIJU

<http://www.mef.unizg.hr/studiji/poslijediplomski/>

KONTAKT POSLIJEDIPLOMSKE REFERADE

e-adresa: katarina.petric@mef.hr
specijalisticki.studiji@mef.hr
tel: +385 1 4566 716

25. Otorinolaringologija

TRAJANJE STUDIJA

2 semestra

UPISNI KRITERIJI

Završen integrirani sveučilišni preddiplomski i diplomski studij medicine, na specijalističkom usavršavanju iz otorinolaringologije.

VRIJEME UPISA

12.000,00 kn

CIJENA

12.000,00 kn

POVEZNICA ZA INFORMACIJE O STUDIJU

<http://www.mef.unizg.hr/studiji/poslijediplomski/>

KONTAKT POSLIJEDIPLOMSKE REFERADE

e-adresa: katarina.petric@mef.hr
specijalisticki.studiji@mef.hr
tel: +385 1 4566 716

26. Pedijatrija

TRAJANJE STUDIJA

2 semestra

UPISNI KRITERIJI

Završen integrirani sveučilišni preddiplomski i diplomski studij medicine, položen stručni ispit, na specijalističkom usavršavanju iz pedijatrije, nakon druge godine specijalističkoga usavršavanja.

VRIJEME UPISA

CIJENA

12.000,00 kn

POVEZNICA ZA INFORMACIJE O STUDIJU

<http://www.mef.unizg.hr/studiji/poslijediplomski/>

KONTAKT POSLIJEDIPLOMSKE REFERADE

e-adresa: katarina.petric@mef.hr
specijalisticki.studiji@mef.hr
tel: +385 1 4566 716

27. Psihijatrija

TRAJANJE STUDIJA

2 semestra

UPISNI KRITERIJI

Završen integrirani sveučilišni preddiplomski i diplomski studij medicine, na specijalističkom usavršavanju iz psihijatrije.

VRIJEME UPISA

CIJENA

12.000,00 kn

POVEZNICA ZA INFORMACIJE O STUDIJU

<http://www.mef.unizg.hr/studiji/poslijediplomski/>

KONTAKT POSLIJEDIPLOMSKE REFERADE

e-adresa: katarina.petric@mef.hr
specijalisticki.studiji@mef.hr
tel: +385 1 4566 716

28. Psihoterapija

TRAJANJE STUDIJA

2 semestra

UPISNI KRITERIJI

Završen integrirani sveučilišni preddiplomski i diplomski studij medicine; liječnici specijalisti psihijatri, liječnici specijalizanti iz psihijatrije, kao i liječnici drugih profila s položenim stručnim ispitom.

VRIJEME UPISA

CIJENA

12.000,00 kn

POVEZNICA ZA INFORMACIJE O STUDIJU

<http://www.mef.unizg.hr/studiji/poslijediplomski/>

KONTAKT POSLIJEDIPLOMSKE REFERADE

e-adresa: katarina.petric@mef.hr
specijalisticki.studiji@mef.hr
tel: +385 1 4566 716

29. Školska i adolescentna medicina

TRAJANJE STUDIJA

2 semestra

UPISNI KRITERIJI

Završen integrirani sveučilišni preddiplomski i diplomski studij medicine, položen stručni ispit ili upisano specijalističko usavršavanje iz školske medicine. Mogu se upisati i specijalisti pedijatrije i obiteljske medicine kao dio subspecijalističkoga usavršavanja.

VRIJEME UPISA

CIJENA

12.000,00 kn

POVEZNICA ZA INFORMACIJE O STUDIJU

<http://www.mef.unizg.hr/studiji/poslijediplomski/>

**KONTAKT
POSLIJEDIPLOMSKE
REFERADE**

e-adresa: katarina.petric@mef.hr
specijalisticki.studiji@mef.hr
tel: +385 1 4566 716

30. Ultrazvuk u ginekologiji i porodništvu

TRAJANJE STUDIJA

2 semestra

UPISNI KRITERIJI

Završen Medicinski fakultet i obvezni staž (dok je on uvjet za polaganje državnih ispita), položen stručni (državni) ispit, te specijalisti ili specijalizanti ginekologije i porodništva.

VRIJEME UPISA

CIJENA

12.000,00 kn

POVEZNICA ZA INFORMACIJE O STUDIJU

<http://www.mef.unizg.hr/studiji/poslijediplomski/>

**KONTAKT
POSLIJEDIPLOMSKE
REFERADE**

e-adresa: katarina.petric@mef.hr
specijalisticki.studiji@mef.hr
tel: +385 1 4566 716



31. Ultrazvuk u kliničkoj medicini - smjer gastroenterologija i hepatologija

TRAJANJE STUDIJA	2 semestra
UPISNI KRITERIJI	Završen integrirani sveučilišni preddiplomski i diplomski studij medicine.
VRIJEME UPISA	
CIJENA	12.000,00 kn
POVEZNICA ZA INFORMACIJE O STUDIJU	http://www.mef.unizg.hr/studiji/poslijediplomski/
KONTAKT POSLIJEDIPLOMSKE REFERADE	e-adresa: katarina.petric@mef.hr specijalisticki.studiji@mef.hr tel: +385 1 4566 716

32. Urologija

TRAJANJE STUDIJA	2 semestra
UPISNI KRITERIJI	Završen integrirani sveučilišni preddiplomski i diplomski studij medicine s odobrenjem za specijalističko usavršavanje iz urologije, kao i liječnici specijalisti urolozi, ginekolozi i nefrolozi u sklopu usavršavanja u pojedinim urološkim područjima.
VRIJEME UPISA	zimski semestar tekuće akademske godine
CIJENA	12.000,00 kn
POVEZNICA ZA INFORMACIJE O STUDIJU	http://www.mef.unizg.hr/studiji/poslijediplomski/
KONTAKT POSLIJEDIPLOMSKE REFERADE	e-adresa: katarina.petric@mef.hr specijalisticki.studiji@mef.hr tel: +385 1 4566 716

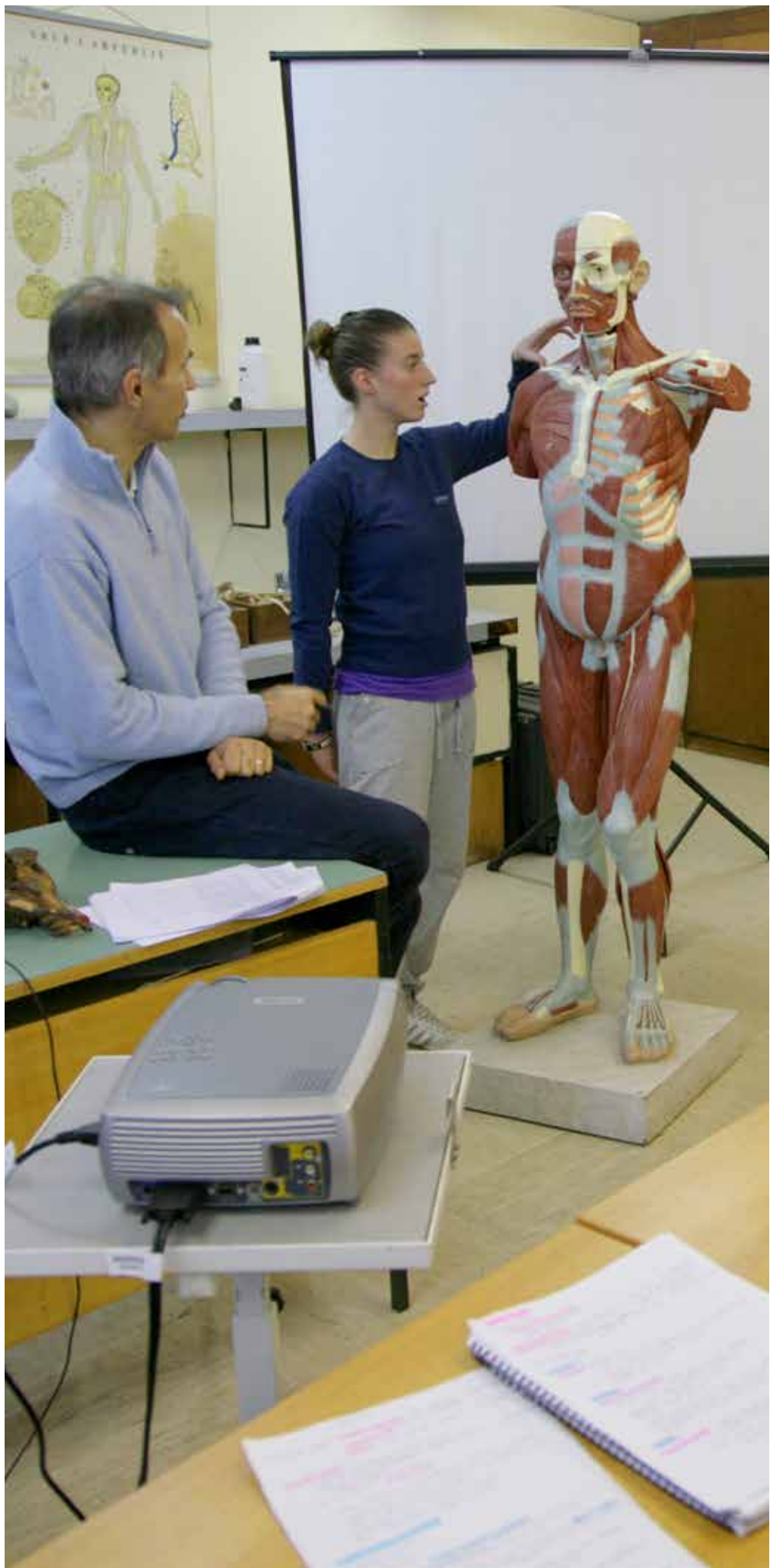

STOMATOLOŠKI FAKULTET

a Gundulićeva 5, 10000 Zagreb
w www.sfzg.unizg.hr



1. Poslijediplomski specijalistički studij Dentalna medicina

TRAJANJE STUDIJA

4 semestra

UPISNI KRITERIJI

Završen studij dentalne medicine/stomatologije.
Znanje jednoga svjetskoga jezika.
na početku akademske godine

VRIJEME UPISA

CIJENA

25.000,00 kn

POVEZNICA ZA INFORMACIJE O STUDIJU

http://www.sfzg.unizg.hr/studiji/pds-s/o_studiju

KONTAKT POSLIJEDIPLOMSKE REFERADE

tel: +385 1 4807 364

2. Dentalna implantologija

TRAJANJE STUDIJA

2 semestra

UPISNI KRITERIJI

Završen studij dentalne medicine/stomatologije.
Znanje jednoga svjetskoga jezika.
veljača 2017.

VRIJEME UPISA

CIJENA

25.000,00 kn

POVEZNICA ZA INFORMACIJE O STUDIJU

http://www.sfzg.unizg.hr/studiji/specijalisticki_studij_dentalna_implantologija

KONTAKT POSLIJEDIPLOMSKE REFERADE

tel: +385 1 4807 364



VETERINARSKI FAKULTET

a Heizelova 55,
10000 Zagreb
w www.vef.unizg.hr



1. Dobrobit životinja

TRAJANJE STUDIJA

4 semestra

UPISNI KRITERIJI

Završen integrirani preddiplomski i diplomski studij na jednom od fakulteta iz biomedicinskoga područja tj. pristupnici sa stečenim akademskim nazivom doktor veterinarske medicine, doktor medicine, doktor stomatologije i magistar farmacije. Povrh toga mogu se upisati i pristupnici sa završenim diplomskim studijem na agronomskim, prehrambeno-biotehnoškim, šumarskim te prirodoslovno-matematičkim fakultetima.

VRIJEME UPISA

listopad – veljača, početak nastave u ljetnom semestru

CIJENA

32.000,00 kn

POVEZNICA ZA INFORMACIJE O STUDIJU

<http://www.vef.unizg.hr/poslijediplomska-nastava/>

KONTAKT POSLIJEDIPLOMSKE REFERADE

tel: +385 1 2390 105

2. Higijena i tehnologija hrane životinjskoga podrijetla

TRAJANJE STUDIJA

4 semestra

UPISNI KRITERIJI

Završen diplomski studij (dr. med. vet.) s prosječnom ocjenom od najmanje 3,0. Od studenata se zahtijeva prethodni rad u specijalističkim ustanovama najmanje dvije godine (upravna veterinarska služba, veterinarske stanice, analitičke ustanove, poduzeća proizvodnje i prerade hrane i dr.), posjedovanje psihofizičke sposobnosti u skladu sa zahtjevima veterinarske struke te poznavanje jednoga svjetskoga jezika.

VRIJEME UPISA

listopad – veljača, početak nastave u ljetnom semestru

CIJENA

32.000,00 kn

**POVEZNICA ZA
INFORMACIJE O STUDIJU**

<http://www.vef.unizg.hr/poslijediplomska-nastava/>

**KONTAKT
POSLIJEDIPLOMSKE
REFERADE**

tel: +385 1 2390 105

3. Kirurgija, anesteziologija i oftalmologija s veterinarskom stomatologijom

TRAJANJE STUDIJA

4 semestra

UPISNI KRITERIJI

Završen integrirani preddiplomski i diplomski studij veterinarske medicine.

VRIJEME UPISA

listopad – veljača, početak nastave u ljetnom semestru

CIJENA

32.000,00 kn

**POVEZNICA ZA
INFORMACIJE O STUDIJU**

<http://www.vef.unizg.hr/poslijediplomska-nastava/>

**KONTAKT
POSLIJEDIPLOMSKE
REFERADE**

tel: +385 1 2390 105

4. Menadžment reprodukcijskog zdravlja mliječnih krava

TRAJANJE STUDIJA

4 semestra

UPISNI KRITERIJI

Završen integrirani preddiplomski i diplomski studij veterinarske medicine.

VRIJEME UPISA

listopad – veljača, početak nastave u ljetnom semestru

CIJENA

32.000,00 kn

**POVEZNICA ZA
INFORMACIJE O STUDIJU**

<http://www.vef.unizg.hr/poslijediplomska-nastava/>

**KONTAKT
POSLIJEDIPLOMSKE
REFERADE**

tel: +385 1 2390 105

5. Mikrobiologija i epizootiologija

TRAJANJE STUDIJA

4 semestra

UPISNI KRITERIJI

Završen studij veterinarske medicine s najmanjom prosječnom ocjenom 3,0, zainteresiranost za laboratorijski rad iz mikrobiologije, imunologije i epizootiologije tijekom diplomskoga studija, vladanje engleskim jezikom (provjera pred internom komisijom); prosječna ocjena 3,5 u diplomskom studiju iz predmeta Opća mikrobiologija, Specijalna mikrobiologija, Veterinarska imunologija i Zarazne bolesti životinja.

VRIJEME UPISA

listopad – veljača, početak nastave u ljetnom semestru

CIJENA

32.000,00 kn

**POVEZNICA ZA
INFORMACIJE O STUDIJU**

<http://www.vef.unizg.hr/poslijediplomska-nastava/>

**KONTAKT
POSLIJEDIPLOMSKE
REFERADE**

tel: +385 1 2390 105

6. Patologija i uzgoj domaćih mesoždera

TRAJANJE STUDIJA

4 semestra

UPISNI KRITERIJI

Završeni integrirani preddiplomski i diplomski studij veterinarske medicine.

VRIJEME UPISA

listopad – veljača, početak nastave u ljetnom semestru

CIJENA

32.000,00 kn

**POVEZNICA ZA
INFORMACIJE O STUDIJU**

<http://www.vef.unizg.hr/poslijediplomska-nastava/>

**KONTAKT
POSLIJEDIPLOMSKE
REFERADE**

tel: +385 1 2390 105

7. Proizvodnja i zaštita zdravlja svinja

TRAJANJE STUDIJA

4 semestra

UPISNI KRITERIJI

Završen sveučilišni integrirani preddiplomski i diplomski studij na jednom od fakulteta biomedicinske grupacije tj. pristupnici sa stečenim akademskim nazivom doktor veterinarske medicine, doktor medicine, doktor stomatologije i magistar farmacije. Povrh toga mogu se upisati i pristupnici sa završenim diplomskim studijem na agronomskim (poljoprivrednim), prehrambeno-biotehnološkim, šumarskim te prirodoslovno-matematičkim fakultetima.

VRIJEME UPISA

listopad – veljača, početak nastave u ljetnom semestru

CIJENA

32.000,00 kn

**POVEZNICA ZA
INFORMACIJE O STUDIJU**

<http://www.vef.unizg.hr/poslijediplomska-nastava/>

**KONTAKT
POSLIJEDIPLOMSKE
REFERADE**

tel: +385 1 2390 105

8. Provedba veterinarskih postupaka sigurnosti hrane u klaoničkom objektu

TRAJANJE STUDIJA

2 semestra

UPISNI KRITERIJI

Završen diplomski/integrirani preddiplomski i diplomski studij veterinarske medicine. Prethodni rad u specijalističkim ustanovama (upravna veterinarska služba, veterinarske stanice, analitičke ustanove, poduzeća proizvodnje i prerade hrane i dr.) prednost je pri upisu na studij. Posjedovanje psihofizičke sposobnosti u skladu sa zahtjevima veterinarske struke i poznavanje jednoga svjetskoga jezika. Poznavanje rada u Microsoft office okruženju.

VRIJEME UPISA

listopad – veljača, početak nastave u ljetnom semestru

CIJENA

16.000,00 kn

POVEZNICA ZA INFORMACIJE O STUDIJU

<http://www.vef.unizg.hr/poslijediplomska-nastava/>

KONTAKT POSLIJEDIPLOMSKE REFERADE

tel: +385 1 2390 105

9. Sanitacija

TRAJANJE STUDIJA

4 semestra

UPISNI KRITERIJI

Završen sveučilišni integrirani preddiplomski i diplomski studij te stečeni akademski naziv dr. med. vet., dipl. ing. stočarstva, dipl. ing. zaštite bilja, dipl. ing. sanit., dipl. ing. prehrambene tehn., s prosječnom ocjenom od najmanje 3,0.

VRIJEME UPISA

listopad – veljača, početak nastave u ljetnom semestru

CIJENA

32.000,00 kn

POVEZNICA ZA INFORMACIJE O STUDIJU

<http://www.vef.unizg.hr/poslijediplomska-nastava/>

KONTAKT POSLIJEDIPLOMSKE REFERADE

tel: +385 1 2390 105



10. Sudsko veterinarstvo

TRAJANJE STUDIJA	4 semestra
UPISNI KRITERIJI	Završen integrirani preddiplomski i diplomski studij veterinarske medicine.
VRIJEME UPISA	listopad – veljača, početak nastave u ljetnom semestru
CIJENA	32.000,00 kn
POVEZNICA ZA INFORMACIJE O STUDIJU	http://www.vef.unizg.hr/poslijediplomska-nastava/
KONTAKT POSLIJEDIPLOMSKE REFERADE	tel: +385 1 2390 105

11. Teriogenologija domaćih sisavaca

TRAJANJE STUDIJA	4 semestra
UPISNI KRITERIJI	Završen integrirani preddiplomski i diplomski studij veterinarske medicine, s prosječkom ocjena najmanje 3,0 i poznavanje jednoga stranoga jezika.
VRIJEME UPISA	listopad – veljača, početak nastave u ljetnom semestru
CIJENA	32.000,00 kn
POVEZNICA ZA INFORMACIJE O STUDIJU	http://www.vef.unizg.hr/poslijediplomska-nastava/
KONTAKT POSLIJEDIPLOMSKE REFERADE	tel: +385 1 2390 105

12. Unutarnje bolesti

TRAJANJE STUDIJA	4 semestra
UPISNI KRITERIJI	Završen sveučilišni (do)diplomski studij na Veterinarskom fakultetu Sveučilišta u Zagrebu ili na drugim veterinarskim visokim učilištima koja priznaje Veterinarski fakultet Sveučilišta u Zagrebu.
VRIJEME UPISA	listopad – veljača, početak nastave u ljetnom semestru
CIJENA	32.000,00 kn
POVEZNICA ZA INFORMACIJE O STUDIJU	http://www.vef.unizg.hr/poslijediplomska-nastava/
KONTAKT POSLIJEDIPLOMSKE REFERADE	tel: +385 1 2390 105

13. Uzgoj i patologija divljači

TRAJANJE STUDIJA

4 semestra

UPISNI KRITERIJI

Završen integrirani preddiplomski i diplomski sveučilišni studij veterinarske medicine ili drugi sveučilišni diplomski studij iz odgovarajućega područja utvrđenoga programom studija. Od osobe koja nije završila studij veterinarske medicine može se tražiti polaganje razlikovnih ispita, o čemu odluku donosi Vijeće za specijalističke studije.

VRIJEME UPISA

listopad – veljača, početak nastave u ljetnom semestru

CIJENA

32.000,00 kn

**POVEZNICA ZA
INFORMACIJE O STUDIJU**

<http://www.vef.unizg.hr/poslijediplomska-nastava/>

**KONTAKT
POSLIJEDIPLOMSKE
REFERADE**

tel: +385 1 2390 105

14. Uzgoj i patologija egzotičnih kućnih ljubimaca

TRAJANJE STUDIJA

4 semestra

UPISNI KRITERIJI

Završen Veterinarski fakultet ili srodni fakulteti, znanje engleskoga jezika.

VRIJEME UPISA

listopad – veljača, početak nastave u ljetnom semestru

CIJENA

32.000,00 kn

**POVEZNICA ZA
INFORMACIJE O STUDIJU**

<http://www.vef.unizg.hr/poslijediplomska-nastava/>

**KONTAKT
POSLIJEDIPLOMSKE
REFERADE**

tel: +385 1 2390 105

15. Uzgoj i patologija laboratorijskih životinja

TRAJANJE STUDIJA

4 semestra

UPISNI KRITERIJI

Završen integrirani preddiplomski i diplomski studij veterinarske medicine.

VRIJEME UPISA

listopad – veljača, početak nastave u ljetnom semestru

CIJENA

32.000,00 kn

POVEZNICA ZA INFORMACIJE O STUDIJU

<http://www.vef.unizg.hr/poslijediplomska-nastava/>

KONTAKT POSLIJEDIPLOMSKE REFERADE

tel: +385 1 2390 105

16. Veterinarska patologija

TRAJANJE STUDIJA

4 semestra

UPISNI KRITERIJI

Završen integrirani preddiplomski i diplomski studij veterinarske medicine.

VRIJEME UPISA

listopad – veljača, početak nastave u ljetnom semestru

CIJENA

32.000,00 kn

POVEZNICA ZA INFORMACIJE O STUDIJU

<http://www.vef.unizg.hr/poslijediplomska-nastava/>

KONTAKT POSLIJEDIPLOMSKE REFERADE

tel: +385 1 2390 105



biotehničko
područje

AGRONOMSKI FAKULTET

a Svetošimunska cesta 25,
10000 Zagreb
w <http://www.agr.unizg.hr/>



1. Poslovno upravljanje u agrobiznisu – MBA

TRAJANJE STUDIJA

4 semestra

UPISNI KRITERIJI

Završen sveučilišni diplomski studij prema bolonjskom sustavu ili stečena visoka stručna sprema (VII. stupanj); znanje engleskoga jezika.

VRIJEME UPISA

studeni – prosinac

CIJENA

30.000,00 kn

POVEZNICA ZA INFORMACIJE O STUDIJU

<http://mba.agr.hr/news/portfolio-item/project-2-4/?lang=hr>

KONTAKT POSLIJEDIPLOMSKE REFERADE

e-adresa: mba@agr.hr
tel: + 385 1 2393 777

NAPOMENA

Izvodi se na engleskome jeziku.



2. Ribarstvo

TRAJANJE STUDIJA

2 semestra

UPISNI KRITERIJI

Završen fakultet u biotehničkim ili drugim znanostima (mag. ing.; dipl. ing. ili ekvivalent po prijašnjem sustavu).

VRIJEME UPISA

studeni – prosinac

CIJENA

14.000,00 kn

**POVEZNICA ZA
INFORMACIJE O STUDIJU**

<http://www.agr.unizg.hr/hr/category/ribarstvo/206>

**KONTAKT
POSLIJEDIPLOMSKE
REFERADE**

e-adresa: dlicicak@agr.hr

tel: + 385 1 2393 674



3. Stočarstvo

TRAJANJE STUDIJA

2 semestra

UPISNI KRITERIJI

Završen fakultet u biotehničkim ili drugim znanostima (mag. ing.; dipl. ing. ili ekvivalent po prijašnjem sustavu).

VRIJEME UPISA

studeni – prosinac

CIJENA

14.000,00 kn

**POVEZNICA ZA
INFORMACIJE O STUDIJU**

<http://www.agr.unizg.hr/hr/category/stocanstvo/207>

**KONTAKT
POSLIJEDIPLOMSKE
REFERADE**

e-adresa: dlicicak@agr.hr

tel: + 385 1 2393 674



PREHRAMBENO- BIOTEHNOLOŠKI FAKULTET

a Pierottijeva 6,
10000 Zagreb
w www.pbf.unizg.hr



1. Kvaliteta i sigurnost hrane

TRAJANJE STUDIJA

3 semestra

UPISNI KRITERIJI

Završen sveučilišni dodiplomski (stari program) ili diplomski studij iz područja biotehničkih znanosti, tehničkih znanosti, biomedicinskih ili prirodnih znanosti. Osoba koja nije završila sveučilišni diplomski studij iz područja biotehničkih znanosti, znanstvenoga polja prehrambene tehnologije, mora upisati razlikovne predmete koji su definirani Uvjetima upisa na specijalističke studije Prehrambeno-biotehnološkog fakulteta Sveučilišta u Zagrebu.

VRIJEME UPISA

Natječaj - listopad, studeni
upisi - siječanj, veljača

CIJENA

7.000,00 kn po semestru

POVEZNICA ZA INFORMACIJE O STUDIJU

http://www.pbf.unizg.hr/studiji/poslijediplomski_studiji/poslijediplomski_specijalisticki_studiji/poslijediplomski_specijalisticki_studij_kvaliteta_i_sigurnost_hrane

KONTAKT POSLIJEDIPLOMSKE REFERADE

e-adresa: poslijediplomski@pbf.hr
tel: +385 1 4605 008



2. Upravljanje hranom

TRAJANJE STUDIJA

3 semestra

UPISNI KRITERIJI

Završen sveučilišni dodiplomski (stari program) ili diplomski studij iz područja biotehničkih ili drugih znanosti.

VRIJEME UPISA

Natječaj - listopad, studeni
upisi - siječanj, veljača

CIJENA

7.000,00 kn po semestru

**POVEZNICA ZA
INFORMACIJE O STUDIJU**

http://www.pbf.unizg.hr/studiji/poslijediplomski_studiji/poslijediplomski_specijalisticki_studiji/poslijediplomski_specijalisticki_studij_upravljanje_hranom

**KONTAKT
POSLIJEDIPLOMSKE
REFERADE**

e-adresa: poslijediplomski@pbf.hr
tel: +385 1 4605 008



ŠUMARSKI FAKULTET

a Svetošimunska 25,
10000 Zagreb
w www.sumfak.unizg.hr

1. Ekološko oblikovanje krajolika, zaštita prirode i hortikultura

TRAJANJE STUDIJA

4 semestra

UPISNI KRITERIJI

Završen sveučilišni dodiplomski studij Šumarskoga odsjeka, sveučilišni diplomski studij Šumarstva ili diplomski studij Urbanoga šumarstva, zaštite prirode i okoliša, s prosječnom ocjenom najmanje 3,0, te poznavanje najmanje jednoga svjetskoga jezika.

VRIJEME UPISA

Ovisno o interesu

CIJENA

32.000,00 kn

POVEZNICA ZA INFORMACIJE O STUDIJU

<http://www.sumfak.unizg.hr/StudijPojedinačno.aspx?mhID=2&mvID=53>

KONTAKT POSLIJEDIPLOMSKE REFERADE

e-adresa: vdvorscak@sumfak.hr
tel: +385 1 2352 400

2. Lovstvo

TRAJANJE STUDIJA

4 semestra

UPISNI KRITERIJI

Završen sveučilišni dodiplomski studij Šumarskoga odsjeka, sveučilišni diplomski studij Šumarstva ili diplomski studij Urbanoga šumarstva, zaštite prirode i okoliša, s prosječnom ocjenom najmanje 3,0, te poznavanje najmanje jednoga svjetskoga jezika.

VRIJEME UPISA

Ovisno o interesu

CIJENA

32.000,00 kn

POVEZNICA ZA INFORMACIJE O STUDIJU

<http://www.sumfak.unizg.hr/StudijPojedinačno.aspx?mhID=2&mvID=56>

KONTAKT POSLIJEDIPLOMSKE REFERADE

e-adresa: vdvorscak@sumfak.hr
tel: +385 1 2352 400

3. Oplemenjivanje i očuvanje genetske raznolikosti šumskog drveća

TRAJANJE STUDIJA	4 semestra
UPISNI KRITERIJI	Završen sveučilišni dodiplomski studij Šumarskoga odsjeka, sveučilišni diplomski studij Šumarstva ili diplomski studij Urbanoga šumarstva, zaštite prirode i okoliša, s prosječnom ocjenom najmanje 3,0, te poznavanje najmanje jednoga svjetskoga jezika.
VRIJEME UPISA	Ovisno o interesu
CIJENA	32.000,00 kn
POVEZNICA ZA INFORMACIJE O STUDIJU	http://www.sumfak.unizg.hr/StudijPojedinačno.aspx?mhID=2&mvID=57
KONTAKT POSLIJEDIPLOMSKE REFERADE	e-adresa: vdvorscak@sumfak.hr tel: +385 1 2352 400

4. Organizacija proizvodnje

TRAJANJE STUDIJA	4 semestra
UPISNI KRITERIJI	Završen sveučilišni dodiplomski studij Drvnotehnološkoga odsjeka, sveučilišni diplomski studij Drvnotehnološki procesi ili diplomski studij Oblikovanje proizvoda od drva, s prosječnom ocjenom najmanje 3,0. Poznavanje najmanje jednoga svjetskoga jezika.
VRIJEME UPISA	Ovisno o interesu
CIJENA	32.000,00 kn
POVEZNICA ZA INFORMACIJE O STUDIJU	http://www.sumfak.unizg.hr/StudijPojedinačno.aspx?mhID=2&mvID=60
KONTAKT POSLIJEDIPLOMSKE REFERADE	e-adresa: vdvorscak@sumfak.hr tel: +385 1 2352 400



5. Šumarske tehnike i tehnologije

TRAJANJE STUDIJA

4 semestra

UPISNI KRITERIJI

Završen sveučilišni dodiplomski studij Šumarskoga odsjeka, sveučilišni diplomski studij Šumarstva ili diplomski studij Urbanoga šumarstva, zaštite prirode i okoliša, s prosječnom ocjenom najmanje 3,0, te poznavanje najmanje jednoga svjetskoga jezika.

VRIJEME UPISA

Ovisno o interesu

CIJENA

32.000,00 kn

POVEZNICA ZA INFORMACIJE O STUDIJU

<http://www.sumfak.unizg.hr/StudijPojedinačno.aspx?mhID=2&mvID=55>

KONTAKT POSLIJEDIPLOMSKE REFERADE

e-adresa: vdvorscak@sumfak.hr

tel: +385 1 2352 400



6. Šumske prometnice

TRAJANJE STUDIJA

4 semestra

UPISNI KRITERIJI

Završen sveučilišni dodiplomski studij Šumarskoga odsjeka, sveučilišni diplomski studij Šumarstva ili diplomski studij Urbanoga šumarstva, zaštite prirode i okoliša, s prosječnom ocjenom najmanje 3,0, te poznavanje najmanje jednoga svjetskoga jezika.

VRIJEME UPISA

Ovisno o interesu

CIJENA

32.000,00 kn

**POVEZNICA ZA
INFORMACIJE O STUDIJU**

<http://www.sumfak.unizg.hr/StudijPojedinačno.aspx?mhID=2&mvID=58>

**KONTAKT
POSLIJEDIPLOMSKE
REFERADE**

e-adresa: vdvorscak@sumfak.hr

tel: +385 1 2352 400



7. Tehnologija drvnih materijala

TRAJANJE STUDIJA

4 semestra

UPISNI KRITERIJI

Završen sveučilišni dodiplomski studij Drvnotehnološkoga odsjeka, sveučilišni diplomski studij Drvnotehnološki procesi ili diplomski studij Oblikovanje proizvoda od drva, s prosječnom ocjenom najmanje 3,0, te poznavanje najmanje jednoga svjetskoga jezika.

VRIJEME UPISA

Ovisno o interesu

CIJENA

32.000,00 kn

POVEZNICA ZA INFORMACIJE O STUDIJU

<http://www.sumfak.unizg.hr/StudijPojedinačno.aspx?mhID=2&mvID=61>

KONTAKT POSLIJEDIPLOMSKE REFERADE

e-adresa: vdvorscak@sumfak.hr

tel: +385 1 2352 400

8. Uređivanje šuma

TRAJANJE STUDIJA

4 semestra

UPISNI KRITERIJI

Završen sveučilišni dodiplomski studij Šumarskoga odsjeka, sveučilišni diplomski studij Šumarstva ili diplomski studij Urbanoga šumarstva, zaštite prirode i okoliša, s prosječnom ocjenom najmanje 3,0, te poznavanje najmanje jednoga svjetskoga jezika.

VRIJEME UPISA

Ovisno o interesu

CIJENA

32.000,00 kn

POVEZNICA ZA INFORMACIJE O STUDIJU

<http://www.sumfak.unizg.hr/StudijPojedinačno.aspx?mhID=2&mvID=59>

KONTAKT POSLIJEDIPLOMSKE REFERADE

e-adresa: vdvorscak@sumfak.hr

tel: +385 1 2352 400

9. Uzgajanje i osnivanje šuma

TRAJANJE STUDIJA

4 semestra

UPISNI KRITERIJI

Završen sveučilišni dodiplomski studij Šumarskoga odsjeka, sveučilišni diplomski studij Šumarstva ili diplomski studij Urbanoga šumarstva, zaštite prirode i okoliša, s prosječnom ocjenom najmanje 3,0, te poznavanje najmanje jednoga svjetskoga jezika.

VRIJEME UPISA

Ovisno o interesu

CIJENA

32.000,00 kn

POVEZNICA ZA INFORMACIJE O STUDIJU

<http://www.sumfak.unizg.hr/StudijPojedinačno.aspx?mhID=2&mvID=54>

KONTAKT POSLIJEDIPLOMSKE REFERADE

e-adresa: vdvorscak@sumfak.hr

tel: +385 1 2352 400



društveno-
humanističko
područje

EDUKACIJSKO- REHABILITACIJSKI FAKULTET

a Znanstveno-učilišni kampus,
Borongajska cesta 83f,
10000 Zagreb
w www.erf.unizg.hr

1. Rana intervencija u edukacijskoj rehabilitaciji

TRAJANJE STUDIJA

3 semestra

UPISNI KRITERIJI

Osobe sa završenim diplomskim sveučilišnim ili integriranim preddiplomskim i diplomskim sveučilišnim studijem koji daju predznanja za rad s mlađom razvojno ugroženom djecom i njihovim obiteljima (npr. logopedija, rehabilitacija, psihologija, pedagogija, socijalna pedagogija, socijalni rad i slično) te koji ispunjavaju uvjete natječaja. Prvenstvo upisa određeno je mjestom na rang-listi, do ukupno 25 studenata. Potrebno je radno iskustvo od najmanje godinu dana u području skrbi o djeci i/ili obiteljima s djecom mlađe dobi s razvojnim teškoćama i prosjek ocjena završenoga studija ne manji od 3,5.

VRIJEME UPISA

Svake dvije godine Fakultet upisuje novu generaciju polaznika na studij

CIJENA

33.000,00 kn

POVEZNICA ZA INFORMACIJE O STUDIJU

<http://www.erf.unizg.hr/hr/studiji/poslijediplomski-rana-intervencija-u-rehabilitacijskoj-edukaciji>

KONTAKT POSLIJEDIPLOMSKE REFERADE

e-adresa: miljenka.hedjever@erf.hr
tel: +385 1 2457 558



EKONOMSKI FAKULTET

a Kennedyjev trg 6,
10000 Zagreb
w www.efzg.unizg.hr



1. Ekonomika Europske unije

TRAJANJE STUDIJA

2 semestra

UPISNI KRITERIJI

Završen predbolonjski četverogodišnji sveučilišni dodiplomski studij ili bolonjski sveučilišni diplomski studij, završetkom kojega se stječe 300 ECTS-bodova. Prosjek ocjena 3,5 ostvaren tijekom studija. Ako kandidat ima niži prosjek, potrebno je priložiti pisanu preporuku dvaju sveučilišnih profesora. Poznavanje jednoga stranoga jezika.

VRIJEME UPISA

CIJENA

40.500,00 kn

POVEZNICA ZA INFORMACIJE O STUDIJU

<http://www.efzg.unizg.hr/default.aspx?id=7376>

KONTAKT POSLIJEDIPLOMSKE REFERADE

e-adresa: mpelko@efzg.hr

kmalesevic@efzg.hr

sbabic@efzg.hr

tel: +385 1 2383 218

+385 1 2383 219

+385 1 2383 288

NAPOMENA

Ne izvodi se u ovoj akademskoj godini.

2. Financijska analiza

TRAJANJE STUDIJA

2 semestra

UPISNI KRITERIJI

Završen predbolonjski četverogodišnji sveučilišni dodiplomski studij ili bolonjski sveučilišni diplomski studij, završetkom kojega se stječe 300 ECTS-bodova. Prosjek ocjena 3,5 ostvaren tijekom studija. Ako kandidat ima niži prosjek, potrebno je priložiti pisanu preporuku dvaju sveučilišnih profesora. Poznavanje jednoga stranoga jezika.

VRIJEME UPISA

prosinac 2016./siječanj 2017.

CIJENA

40.500,00 kn

POVEZNICA ZA INFORMACIJE O STUDIJU

<http://www.efzg.unizg.hr/default.aspx?id=7526>

**KONTAKT
POSLIJEDIPLOMSKE
REFERADE**

e-adresa: mpelko@efzg.hr
kmalesevic@efzg.hr
sbabic@efzg.hr
tel: +385 1 2383 218
+385 1 2383 219
+385 1 2383 288

3. Financijske institucije i tržišta

TRAJANJE STUDIJA

2 semestra

UPISNI KRITERIJI

Završen predbolonjski četverogodišnji sveučilišni dodiplomski studij ili bolonjski sveučilišni diplomski studij, završetkom kojega se stječe 300 ECTS-bodova. Prosjek ocjena 3,5 ostvaren tijekom studija. Ako kandidat ima niži prosjek, potrebno je priložiti pisanu preporuku dvaju sveučilišnih profesora. Poznavanje jednoga stranoga jezika.

VRIJEME UPISA

prosinac 2016./siječanj 2017.

CIJENA

40.500,00 kn

POVEZNICA ZA INFORMACIJE O STUDIJU

<http://www.efzg.unizg.hr/default.aspx?id=7675>

**KONTAKT
POSLIJEDIPLOMSKE
REFERADE**

e-adresa: mpelko@efzg.hr
kmalesevic@efzg.hr
sbabic@efzg.hr
tel: +385 1 2383 218
+385 1 2383 219
+385 1 2383 288

4. Financijsko izvještavanje, revizija i analiza

TRAJANJE STUDIJA

2 semestra

UPISNI KRITERIJI

Završen predbolonjski četverogodišnji sveučilišni dodiplomski studij ili bolonjski sveučilišni diplomski studij, završetkom kojega se stječe 300 ECTS-bodova. Prosjek ocjena 3,5 ostvaren tijekom studija. Ako kandidat ima niži prosjek, potrebno je priložiti pisanu preporuku dvaju sveučilišnih profesora. Poznavanje jednoga stranoga jezika.

VRIJEME UPISA

prosinac 2016./siječanj 2017.

CIJENA

40.500,00 kn

POVEZNICA ZA INFORMACIJE O STUDIJU

<http://www.efzg.unizg.hr/default.aspx?id=7395>

**KONTAKT
POSLIJEDIPLOMSKE
REFERADE**

e-adresa: mpelko@efzg.hr
kmalesevic@efzg.hr
sbabic@efzg.hr
tel: +385 1 2383 218
+385 1 2383 219
+385 1 2383 288

5. Informatički menadžment

TRAJANJE STUDIJA

2 semestra

UPISNI KRITERIJI

Završen predbolonjski četverogodišnji sveučilišni dodiplomski studij ili bolonjski sveučilišni diplomski studij, završetkom kojega se stječe 300 ECTS-bodova. Prosjek ocjena 3,5 ostvaren tijekom studija. Ako kandidat ima niži prosjek, potrebno je priložiti pisanu preporuku dvaju sveučilišnih profesora. Poznavanje jednoga stranoga jezika.

VRIJEME UPISA

prosinac 2016./siječanj 2017.

CIJENA

40.500,00 kn

POVEZNICA ZA INFORMACIJE O STUDIJU

<http://www.efzg.unizg.hr/default.aspx?id=7249>

**KONTAKT
POSLIJEDIPLOMSKE
REFERADE**

e-adresa: mpelko@efzg.hr
kmalesevic@efzg.hr
sbabic@efzg.hr
tel: +385 1 2383 218
+385 1 2383 219
+385 1 2383 288

6. Kontroling

TRAJANJE STUDIJA

2 semestra

UPISNI KRITERIJI

Završen predbolonjski četverogodišnji sveučilišni dodiplomski studij ili bolonjski sveučilišni diplomski studij, završetkom kojega se stječe 300 ECTS-bodova. Prosjek ocjena 3,5 ostvaren tijekom studija. Ako kandidat ima niži prosjek, potrebno je priložiti pisanu preporuku dvaju sveučilišnih profesora. Poznavanje jednoga stranoga jezika.

VRIJEME UPISA

CIJENA

40.500,00 kn

POVEZNICA ZA INFORMACIJE O STUDIJU

<http://www.efzg.unizg.hr/default.aspx?id=12927>

KONTAKT POSLIJEDIPLOMSKE REFERADE

e-adresa: mpelko@efzg.hr
kmalesevic@efzg.hr
sbabic@efzg.hr
tel: +385 1 2383 218
+385 1 2383 219
+385 1 2383 288

NAPOMENA

Ne izvodi se u ovoj akademskoj godini.

7. Lokalni ekonomski razvoj

TRAJANJE STUDIJA

2 semestra

UPISNI KRITERIJI

Završen predbolonjski četverogodišnji sveučilišni dodiplomski studij ili bolonjski sveučilišni diplomski studij, završetkom kojega se stječe 300 ECTS-bodova. Prosjek ocjena 3,5 ostvaren tijekom studija. Ako kandidat ima niži prosjek, potrebno je priložiti pisanu preporuku dvaju sveučilišnih profesora. Poznavanje jednoga stranoga jezika.

VRIJEME UPISA

CIJENA

40.500,00 kn

POVEZNICA ZA INFORMACIJE O STUDIJU

<http://www.efzg.unizg.hr/default.aspx?id=7460>

KONTAKT POSLIJEDIPLOMSKE REFERADE

e-adresa: mpelko@efzg.hr
kmalesevic@efzg.hr
sbabic@efzg.hr
tel: +385 1 2383 218
+385 1 2383 219
+385 1 2383 288

NAPOMENA

Ne izvodi se u ovoj akademskoj godini.

8. Marketing neprofitnih organizacija

TRAJANJE STUDIJA	2 semestra
UPISNI KRITERIJI	Završen predbolonjski četverogodišnji sveučilišni dodiplomski studij ili bolonjski sveučilišni diplomski studij, završetkom kojega se stječe 300 ECTS-bodova. Prosjek ocjena 3,5 ostvaren tijekom studija. Ako kandidat ima niži prosjek, potrebno je priložiti pisanu preporuku dvaju sveučilišnih profesora. Poznavanje jednoga stranoga jezika.
VRIJEME UPISA	
CIJENA	40.500,00 kn
POVEZNICA ZA INFORMACIJE O STUDIJU	http://www.efzg.unizg.hr/default.aspx?id=7631
KONTAKT POSLIJEDIPLOMSKE REFERADE	e-adresa: mpelko@efzg.hr kmalesevic@efzg.hr sbabic@efzg.hr tel: +385 1 2383 218 +385 1 2383 219 +385 1 2383 288
NAPOMENA	Ne izvodi se u ovoj akademskoj godini.

9. Marketinški menadžment

TRAJANJE STUDIJA	2 semestra
UPISNI KRITERIJI	Završen predbolonjski četverogodišnji sveučilišni dodiplomski studij ili bolonjski sveučilišni diplomski studij, završetkom kojega se stječe 300 ECTS-bodova. Prosjek ocjena 3,5 ostvaren tijekom studija. Ako kandidat ima niži prosjek, potrebno je priložiti pisanu preporuku dvaju sveučilišnih profesora. Poznavanje jednoga stranoga jezika.
VRIJEME UPISA	prosinac 2016./siječanj 2017.
CIJENA	40.500,00 kn
POVEZNICA ZA INFORMACIJE O STUDIJU	http://www.efzg.unizg.hr/default.aspx?id=6463
KONTAKT POSLIJEDIPLOMSKE REFERADE	e-adresa: mpelko@efzg.hr kmalesevic@efzg.hr sbabic@efzg.hr tel: +385 1 2383 218 +385 1 2383 219 +385 1 2383 288

10. Međunarodna ekonomija i financije

TRAJANJE STUDIJA

2 semestra

UPISNI KRITERIJI

Završen predbolonjski četverogodišnji sveučilišni dodiplomski studij ili bolonjski sveučilišni diplomski studij, završetkom kojega se stječe 300 ECTS-bodova. Prosjek ocjena 3,5 ostvaren tijekom studija. Ako kandidat ima niži prosjek, potrebno je priložiti pisanu preporuku dvaju sveučilišnih profesora. Poznavanje jednoga stranoga jezika.

VRIJEME UPISA

CIJENA

40.500,00 kn

POVEZNICA ZA INFORMACIJE O STUDIJU

<http://www.efzg.unizg.hr/default.aspx?id=7553>

KONTAKT POSLIJEDIPLOMSKE REFERADE

e-adresa: mpelko@efzg.hr
kmalesovic@efzg.hr
sbabic@efzg.hr
tel: +385 1 2383 218
+385 1 2383 219
+385 1 2383 288

NAPOMENA

Ne izvodi se u ovoj akademskoj godini.

11. Međunarodno poslovanje poduzeća

TRAJANJE STUDIJA

2 semestra

UPISNI KRITERIJI

Završen predbolonjski četverogodišnji sveučilišni dodiplomski studij ili bolonjski sveučilišni diplomski studij, završetkom kojega se stječe 300 ECTS-bodova. Prosjek ocjena 3,5 ostvaren tijekom studija. Ako kandidat ima niži prosjek, potrebno je priložiti pisanu preporuku dvaju sveučilišnih profesora. Poznavanje jednoga stranoga jezika.

VRIJEME UPISA

CIJENA

40.500,00 kn

POVEZNICA ZA INFORMACIJE O STUDIJU

<http://www.efzg.unizg.hr/default.aspx?id=7547>

KONTAKT POSLIJEDIPLOMSKE REFERADE

e-adresa: mpelko@efzg.hr
kmalesovic@efzg.hr
sbabic@efzg.hr
tel: +385 1 2383 218
+385 1 2383 219
+385 1 2383 288

NAPOMENA

Ne izvodi se u ovoj akademskoj godini.

12. Menadžment prodaje

TRAJANJE STUDIJA

2 semestra

UPISNI KRITERIJI

Završen predbolonjski četverogodišnji sveučilišni dodiplomski studij ili bolonjski sveučilišni diplomski studij, završetkom kojega se stječe 300 ECTS-bodova. Prosjek ocjena 3,5 ostvaren tijekom studija. Ako kandidat ima niži prosjek, potrebno je priložiti pisanu preporuku dvaju sveučilišnih profesora. Poznavanje jednoga stranoga jezika.

VRIJEME UPISA

prosinac 2016./siječanj 2017.

CIJENA

40.500,00 kn

POVEZNICA ZA INFORMACIJE O STUDIJU

<http://www.efzg.unizg.hr/default.aspx?id=7294>

**KONTAKT
POSLIJEDIPLOMSKE
REFERADE**

e-adresa: mpelko@efzg.hr
kmalesevic@efzg.hr
sbabic@efzg.hr
tel: +385 1 2383 218
+385 1 2383 219
+385 1 2383 288

13. Menadžment trgovine

TRAJANJE STUDIJA

2 semestra

UPISNI KRITERIJI

Završen predbolonjski četverogodišnji sveučilišni dodiplomski studij ili bolonjski sveučilišni diplomski studij, završetkom kojega se stječe 300 ECTS-bodova. Prosjek ocjena 3,5 ostvaren tijekom studija. Ako kandidat ima niži prosjek, potrebno je priložiti pisanu preporuku dvaju sveučilišnih profesora. Poznavanje jednoga stranoga jezika.

VRIJEME UPISA

40.500,00 kn

POVEZNICA ZA INFORMACIJE O STUDIJU

<http://www.efzg.unizg.hr/default.aspx?id=7503>

**KONTAKT
POSLIJEDIPLOMSKE
REFERADE**

e-adresa: mpelko@efzg.hr
kmalesevic@efzg.hr
sbabic@efzg.hr
tel: +385 1 2383 218
+385 1 2383 219
+385 1 2383 288

NAPOMENA

Ne izvodi se u ovoj akademskoj godini.



14. Menadžment turizma

TRAJANJE STUDIJA

2 semestra

UPISNI KRITERIJI

Završen predbolonjski četverogodišnji sveučilišni dodiplomski studij ili bolonjski sveučilišni diplomski studij, završetkom kojega se stječe 300 ECTS-bodova. Prosjek ocjena 3,5 ostvaren tijekom studija. Ako kandidat ima niži prosjek, potrebno je priložiti pisanu preporuku dvaju sveučilišnih profesora. Poznavanje jednoga stranoga jezika.

VRIJEME UPISA

prosinac 2016./siječanj 2017.

CIJENA

40.500,00 kn

**POVEZNICA ZA
INFORMACIJE O STUDIJU**

<http://www.efzg.unizg.hr/default.aspx?id=7588>

**KONTAKT
POSLIJEDIPLOMSKE
REFERADE**

e-adresa: mpelko@efzg.hr
kmalesevic@efzg.hr
sbabic@efzg.hr
tel: +385 1 2383 218
+385 1 2383 219
+385 1 2383 288

15. Operacijska istraživanja i optimizacija

TRAJANJE STUDIJA

2 semestra

UPISNI KRITERIJI

Završen predbolonjski četverogodišnji sveučilišni dodiplomski studij ili bolonjski sveučilišni diplomski studij, završetkom kojega se stječe 300 ECTS-bodova. Prosjek ocjena 3,5 ostvaren tijekom studija. Ako kandidat ima niži prosjek, potrebno je priložiti pisanu preporuku dvaju sveučilišnih profesora. Poznavanje jednoga stranoga jezika.

VRIJEME UPISA

40.500,00 kn

CIJENA

**POVEZNICA ZA
INFORMACIJE O STUDIJU**

<http://www.efzg.unizg.hr/default.aspx?id=7321>

**KONTAKT
POSLIJEDIPLOMSKE
REFERADE**

e-adresa: mpelko@efzg.hr
kmalesevic@efzg.hr
sbabic@efzg.hr
tel: +385 1 2383 218
+385 1 2383 219
+385 1 2383 288

NAPOMENA

Ne izvodi se u ovoj akademskoj godini.

16. Organizacija i menadžment

TRAJANJE STUDIJA

2 semestra

UPISNI KRITERIJI

Završen predbolonjski četverogodišnji sveučilišni dodiplomski studij ili bolonjski sveučilišni diplomski studij, završetkom kojega se stječe 300 ECTS-bodova. Prosjek ocjena 3,5 ostvaren tijekom studija. Ako kandidat ima niži prosjek, potrebno je priložiti pisanu preporuku dvaju sveučilišnih profesora. Poznavanje jednoga stranoga jezika.

VRIJEME UPISA

prosinac 2016./siječanj 2017.

CIJENA

40.500,00 kn

**POVEZNICA ZA
INFORMACIJE O STUDIJU**

<http://www.efzg.unizg.hr/default.aspx?id=7608>

**KONTAKT
POSLIJEDIPLOMSKE
REFERADE**

e-adresa: mpelko@efzg.hr
kmalesevic@efzg.hr
sbabic@efzg.hr
tel: +385 1 2383 218
+385 1 2383 219
+385 1 2383 288

17. Osiguranje i reosiguranje

TRAJANJE STUDIJA

2 semestra

UPISNI KRITERIJI

Završen predbolonjski četverogodišnji sveučilišni dodiplomski studij ili bolonjski sveučilišni diplomski studij, završetkom kojega se stječe 300 ECTS-bodova. Prosjek ocjena 3,5 ostvaren tijekom studija. Ako kandidat ima niži prosjek, potrebno je priložiti pisanu preporuku dvaju sveučilišnih profesora. Poznavanje jednoga stranoga jezika.

VRIJEME UPISA

40.500,00 kn

**POVEZNICA ZA
INFORMACIJE O STUDIJU**

<http://www.efzg.unizg.hr/default.aspx?id=7118>

**KONTAKT
POSLIJEDIPLOMSKE
REFERADE**

e-adresa: mpelko@efzg.hr
kmalesevic@efzg.hr
sbabic@efzg.hr
tel: +385 1 2383 218
+385 1 2383 219
+385 1 2383 288

NAPOMENA

Ne izvodi se u ovoj akademskoj godini.

18. Poduzetništvo i poduzetnički menadžment

TRAJANJE STUDIJA

2 semestra

UPISNI KRITERIJI

Završen predbolonjski četverogodišnji sveučilišni dodiplomski studij ili bolonjski sveučilišni diplomski studij, završetkom kojega se stječe 300 ECTS-bodova. Prosjek ocjena 3,5 ostvaren tijekom studija. Ako kandidat ima niži prosjek, potrebno je priložiti pisanu preporuku dvaju sveučilišnih profesora. Poznavanje jednoga stranoga jezika.

VRIJEME UPISA

CIJENA

40.500,00 kn

POVEZNICA ZA INFORMACIJE O STUDIJU

<http://www.efzg.unizg.hr/default.aspx?id=7415>

KONTAKT POSLIJEDIPLOMSKE REFERADE

e-adresa: mpelko@efzg.hr
kmalesevic@efzg.hr
sbabic@efzg.hr
tel: +385 1 2383 218
+385 1 2383 219
+385 1 2383 288

NAPOMENA

Ne izvodi se u ovoj akademskoj godini.

19. Poslovni marketing

TRAJANJE STUDIJA

2 semestra

UPISNI KRITERIJI

Završen predbolonjski četverogodišnji sveučilišni dodiplomski studij ili bolonjski sveučilišni diplomski studij, završetkom kojega se stječe 300 ECTS-bodova. Prosjek ocjena 3,5 ostvaren tijekom studija. Ako kandidat ima niži prosjek, potrebno je priložiti pisanu preporuku dvaju sveučilišnih profesora. Poznavanje jednoga stranoga jezika.

VRIJEME UPISA

CIJENA

40.500,00 kn

POVEZNICA ZA INFORMACIJE O STUDIJU

<http://www.efzg.unizg.hr/default.aspx?id=7224>

KONTAKT POSLIJEDIPLOMSKE REFERADE

e-adresa: mpelko@efzg.hr
kmalesevic@efzg.hr
sbabic@efzg.hr
tel: +385 1 2383 218
+385 1 2383 219
+385 1 2383 288

NAPOMENA

Ne izvodi se u ovoj akademskoj godini.

20. Poslovno upravljanje – MBA

TRAJANJE STUDIJA

3 semestra

UPISNI KRITERIJI

Završen predbolonjski četverogodišnji sveučilišni dodiplomski studij ili bolonjski sveučilišni diplomski studij, završetkom kojega se stječe 300 ECTS-bodova. Prosjek ocjena 3,5 ostvaren tijekom studija. Ako kandidat ima niži prosjek, potrebno je priložiti pisanu preporuku dvaju sveučilišnih profesora. Poznavanje jednoga stranoga jezika.

VRIJEME UPISA

prosinac 2016./siječanj 2017.

CIJENA

60.750,00 kn

POVEZNICA ZA INFORMACIJE O STUDIJU

<http://www.efzg.unizg.hr/default.aspx?id=7719>

**KONTAKT
POSLIJEDIPLOMSKE
REFERADE**

e-adresa: mpelko@efzg.hr
kmalesevic@efzg.hr
sbabic@efzg.hr
tel: +385 1 2383 218
+385 1 2383 219
+385 1 2383 288

21. Pravni i gospodarski okvir poslovanja u Europskoj uniji

TRAJANJE STUDIJA

2 semestra

UPISNI KRITERIJI

Završen predbolonjski četverogodišnji sveučilišni dodiplomski studij ili bolonjski sveučilišni diplomski studij, završetkom kojega se stječe 300 ECTS-bodova. Prosjek ocjena 3,5 ostvaren tijekom studija. Ako kandidat ima niži prosjek, potrebno je priložiti pisanu preporuku dvaju sveučilišnih profesora. Poznavanje jednoga stranoga jezika.

VRIJEME UPISA

prosinac 2016./siječanj 2017.

CIJENA

40.500,00 kn

POVEZNICA ZA INFORMACIJE O STUDIJU

<http://www.efzg.unizg.hr/default.aspx?id=7655>

**KONTAKT
POSLIJEDIPLOMSKE
REFERADE**

e-adresa: mpelko@efzg.hr
kmalesevic@efzg.hr
sbabic@efzg.hr
tel: +385 1 2383 218
+385 1 2383 219
+385 1 2383 288

22. Računovodstvo i porezi

TRAJANJE STUDIJA

2 semestra

UPISNI KRITERIJI

Završen predbolonjski četverogodišnji sveučilišni dodiplomski studij ili bolonjski sveučilišni diplomski studij, završetkom kojega se stječe 300 ECTS-bodova. Prosjek ocjena 3,5 ostvaren tijekom studija. Ako kandidat ima niži prosjek, potrebno je priložiti pisanu preporuku dvaju sveučilišnih profesora. Poznavanje jednoga stranoga jezika.

VRIJEME UPISA

prosinac 2016./siječanj 2017.

CIJENA

40.500,00 kn

**POVEZNICA ZA
INFORMACIJE O STUDIJU**

<http://www.efzg.unizg.hr/default.aspx?id=7421>

**KONTAKT
POSLIJEDIPLOMSKE
REFERADE**

e-adresa: mpelko@efzg.hr
kmalesevic@efzg.hr
sbabic@efzg.hr
tel: +385 1 2383 218
+385 1 2383 219
+385 1 2383 288

23. Statističke metode za ekonomske analize i prognoziranje

TRAJANJE STUDIJA

2 semestra

UPISNI KRITERIJI

Završen predbolonjski četverogodišnji sveučilišni dodiplomski studij ili bolonjski sveučilišni diplomski studij, završetkom kojega se stječe 300 ECTS-bodova. Prosjek ocjena 3,5 ostvaren tijekom studija. Ako kandidat ima niži prosjek, potrebno je priložiti pisanu preporuku dvaju sveučilišnih profesora. Poznavanje jednoga stranoga jezika.

VRIJEME UPISA

40.500,00 kn

**POVEZNICA ZA
INFORMACIJE O STUDIJU**

<http://www.efzg.unizg.hr/default.aspx?id=7075>

**KONTAKT
POSLIJEDIPLOMSKE
REFERADE**

e-adresa: mpelko@efzg.hr
kmalesevic@efzg.hr
sbabic@efzg.hr
tel: +385 1 2383 218
+385 1 2383 219
+385 1 2383 288

NAPOMENA

Ne izvodi se u ovoj akademskoj godini.

24. Strategija i korporativno upravljanje

TRAJANJE STUDIJA

2 semestra

UPISNI KRITERIJI

Završen predbolonjski četverogodišnji sveučilišni dodiplomski studij ili bolonjski sveučilišni diplomski studij, završetkom kojega se stječe 300 ECTS-bodova. Prosjek ocjena 3,5 ostvaren tijekom studija. Ako kandidat ima niži prosjek, potrebno je priložiti pisanu preporuku dvaju sveučilišnih profesora. Poznavanje jednoga stranoga jezika.

VRIJEME UPISA

prosinac 2016./siječanj 2017.

CIJENA

40.500,00 kn

POVEZNICA ZA INFORMACIJE O STUDIJU

<http://www.efzg.unizg.hr/default.aspx?id=7764>

**KONTAKT
POSLIJEDIPLOMSKE
REFERADE**

e-adresa: mpelko@efzg.hr
kmalesevic@efzg.hr
sbabic@efzg.hr
tel: +385 1 2383 218
+385 1 2383 219
+385 1 2383 288

25. Strateško poduzetništvo

TRAJANJE STUDIJA

2 semestra

UPISNI KRITERIJI

Završen predbolonjski četverogodišnji sveučilišni dodiplomski studij ili bolonjski sveučilišni diplomski studij, završetkom kojega se stječe 300 ECTS-bodova. Prosjek ocjena 3,5 ostvaren tijekom studija. Ako kandidat ima niži prosjek, potrebno je priložiti pisanu preporuku dvaju sveučilišnih profesora. Poznavanje jednoga stranoga jezika.

VRIJEME UPISA

prosinac 2016./siječanj 2017.

CIJENA

40.500,00 kn

POVEZNICA ZA INFORMACIJE O STUDIJU

<http://www.efzg.unizg.hr/default.aspx?id=7786>

**KONTAKT
POSLIJEDIPLOMSKE
REFERADE**

e-adresa: mpelko@efzg.hr
kmalesevic@efzg.hr
sbabic@efzg.hr
tel: +385 1 2383 218
+385 1 2383 219
+385 1 2383 288

26. Sustavi upravljanja znanjem

TRAJANJE STUDIJA

2 semestra

UPISNI KRITERIJI

Završen predbolonjski četverogodišnji sveučilišni dodiplomski studij ili bolonjski sveučilišni diplomski studij, završetkom kojega se stječe 300 ECTS-bodova. Prosjek ocjena 3,5 ostvaren tijekom studija. Ako kandidat ima niži prosjek, potrebno je priložiti pisanu preporuku dvaju sveučilišnih profesora. Poznavanje jednoga stranoga jezika.

VRIJEME UPISA

CIJENA

40.500,00 kn

**POVEZNICA ZA
INFORMACIJE O STUDIJU**

<http://www.efzg.unizg.hr/default.aspx?id=7482>

**KONTAKT
POSLIJEDIPLOMSKE
REFERADE**

e-adresa: mpelko@efzg.hr
kmalesevic@efzg.hr
sbabic@efzg.hr
tel: +385 1 2383 218
+385 1 2383 219
+385 1 2383 288

NAPOMENA

Ne izvodi se u ovoj akademskoj godini.

27. Upravljačko računovodstvo i interna revizija

TRAJANJE STUDIJA

2 semestra

UPISNI KRITERIJI

Završen predbolonjski četverogodišnji sveučilišni dodiplomski studij ili bolonjski sveučilišni diplomski studij, završetkom kojega se stječe 300 ECTS-bodova. Prosjek ocjena 3,5 ostvaren tijekom studija. Ako kandidat ima niži prosjek, potrebno je priložiti pisanu preporuku dvaju sveučilišnih profesora. Poznavanje jednoga stranoga jezika.

VRIJEME UPISA

CIJENA

40.500,00 kn

**POVEZNICA ZA
INFORMACIJE O STUDIJU**

<http://www.efzg.unizg.hr/default.aspx?id=7806>

**KONTAKT
POSLIJEDIPLOMSKE
REFERADE**

e-adresa: mpelko@efzg.hr
kmalesevic@efzg.hr
sbabic@efzg.hr
tel: +385 1 2383 218
+385 1 2383 219
+385 1 2383 288

NAPOMENA

Ne izvodi se u ovoj akademskoj godini.



28. Upravljanje financijskim institucijama

TRAJANJE STUDIJA

2 semestra

UPISNI KRITERIJI

Završen predbolonjski četverogodišnji sveučilišni dodiplomski studij ili bolonjski sveučilišni diplomski studij, završetkom kojega se stječe 300 ECTS-bodova. Prosjek ocjena 3,5 ostvaren tijekom studija. Ako kandidat ima niži prosjek, potrebno je priložiti pisanu preporuku dvaju sveučilišnih profesora. Poznavanje jednoga stranoga jezika.

VRIJEME UPISA

prosinac 2016./siječanj 2017.

CIJENA

40.500,00 kn

POVEZNICA ZA INFORMACIJE O STUDIJU

<http://www.efzg.unizg.hr/default.aspx?id=7698>

KONTAKT POSLIJEDIPLOMSKE REFERADE

e-adresa: mpelko@efzg.hr
kmalesevic@efzg.hr
sbabic@efzg.hr
tel: +385 1 2383 218
+385 1 2383 219
+385 1 2383 288



29. Upravljanje izvozom

TRAJANJE STUDIJA

2 semestra

UPISNI KRITERIJI

Završen predbolonjski četverogodišnji sveučilišni dodiplomski studij ili bolonjski sveučilišni diplomski studij, završetkom kojega se stječe 300 ECTS-bodova. Prosjek ocjena 3,5 ostvaren tijekom studija. Ako kandidat ima niži prosjek, potrebno je priložiti pisanu preporuku dvaju sveučilišnih profesora. Poznavanje jednoga stranoga jezika.

VRIJEME UPISA

CIJENA

40.500,00 kn

POVEZNICA ZA INFORMACIJE O STUDIJU

<http://www.efzg.unizg.hr/default.aspx?id=7846>

**KONTAKT
POSLIJEDIPLOMSKE
REFERADE**

e-adresa: mpelko@efzg.hr
kmalesevic@efzg.hr
sbabic@efzg.hr
tel: +385 1 2383 218
+385 1 2383 219
+385 1 2383 288

NAPOMENA

Ne izvodi se u ovoj akademskoj godini.

30. Upravljanje kvalitetom

TRAJANJE STUDIJA

2 semestra

UPISNI KRITERIJI

Završen predbolonjski četverogodišnji sveučilišni dodiplomski studij ili bolonjski sveučilišni diplomski studij, završetkom kojega se stječe 300 ECTS-bodova. Prosjek ocjena 3,5 ostvaren tijekom studija. Ako kandidat ima niži prosjek, potrebno je priložiti pisanu preporuku dvaju sveučilišnih profesora. Poznavanje jednoga stranoga jezika.

VRIJEME UPISA

prosinac 2016./siječanj 2017.

CIJENA

40.500,00 kn

POVEZNICA ZA INFORMACIJE O STUDIJU

<http://www.efzg.unizg.hr/default.aspx?id=7868>

**KONTAKT
POSLIJEDIPLOMSKE
REFERADE**

e-adresa: mpelko@efzg.hr
kmalesevic@efzg.hr
sbabic@efzg.hr
tel: +385 1 2383 218
+385 1 2383 219
+385 1 2383 288

31. Upravljanje marketinškom komunikacijom

TRAJANJE STUDIJA

2 semestra

UPISNI KRITERIJI

Završen predbolonjski četverogodišnji sveučilišni dodiplomski studij ili bolonjski sveučilišni diplomski studij, završetkom kojega se stječe 300 ECTS-bodova. Prosjek ocjena 3,5 ostvaren tijekom studija. Ako kandidat ima niži prosjek, potrebno je priložiti pisanu preporuku dvaju sveučilišnih profesora. Poznavanje jednoga stranoga jezika.

VRIJEME UPISA

CIJENA

40.500,00 kn

POVEZNICA ZA INFORMACIJE O STUDIJU

<http://www.efzg.unizg.hr/default.aspx?id=7244>

KONTAKT POSLIJEDIPLOMSKE REFERADE

e-adresa: mpelko@efzg.hr
kmalesevic@efzg.hr
sbabic@efzg.hr
tel: +385 1 2383 218
+385 1 2383 219
+385 1 2383 288

NAPOMENA

Ne izvodi se u ovoj akademskoj godini.

32. Vodstvo

TRAJANJE STUDIJA

2 semestra

UPISNI KRITERIJI

Završen predbolonjski četverogodišnji sveučilišni dodiplomski studij ili bolonjski sveučilišni diplomski studij, završetkom kojega se stječe 300 ECTS-bodova. Prosjek ocjena 3,5 ostvaren tijekom studija. Ako kandidat ima niži prosjek, potrebno je priložiti pisanu preporuku dvaju sveučilišnih profesora. Poznavanje jednoga stranoga jezika.

VRIJEME UPISA

prosinac 2016./siječanj 2017.

CIJENA

40.500,00 kn

POVEZNICA ZA INFORMACIJE O STUDIJU

<http://www.efzg.unizg.hr/default.aspx?id=7889>

KONTAKT POSLIJEDIPLOMSKE REFERADE

e-adresa: mpelko@efzg.hr
kmalesevic@efzg.hr
sbabic@efzg.hr
tel: +385 1 2383 218
+385 1 2383 219
+385 1 2383 288



FAKULTET ORGANIZACIJE I INFORMATIKE

a Pavlinska 2,
42000 Varaždin
w www.foi.unizg.hr



1. Inženjerstvo i reinženjerstvo organizacija informacijskog doba

TRAJANJE STUDIJA

3 semestra

UPISNI KRITERIJI

Završen neki od odgovarajućih diplomskih sveučilišnih studija s ostvarenih najmanje 300 ECTS-bodova.

VRIJEME UPISA

do 15. studenoga 2016.

CIJENA

35.000,00 kn

POVEZNICA ZA INFORMACIJE O STUDIJU

<http://www.foi.unizg.hr/hr/studiji/posd/spds#iroid>

KONTAKT POSLIJEDIPLOMSKE REFERADE

e-adresa: lea.frisic@foi.hr
pdsreferada@foi.hr
tel: +385 42 390 808

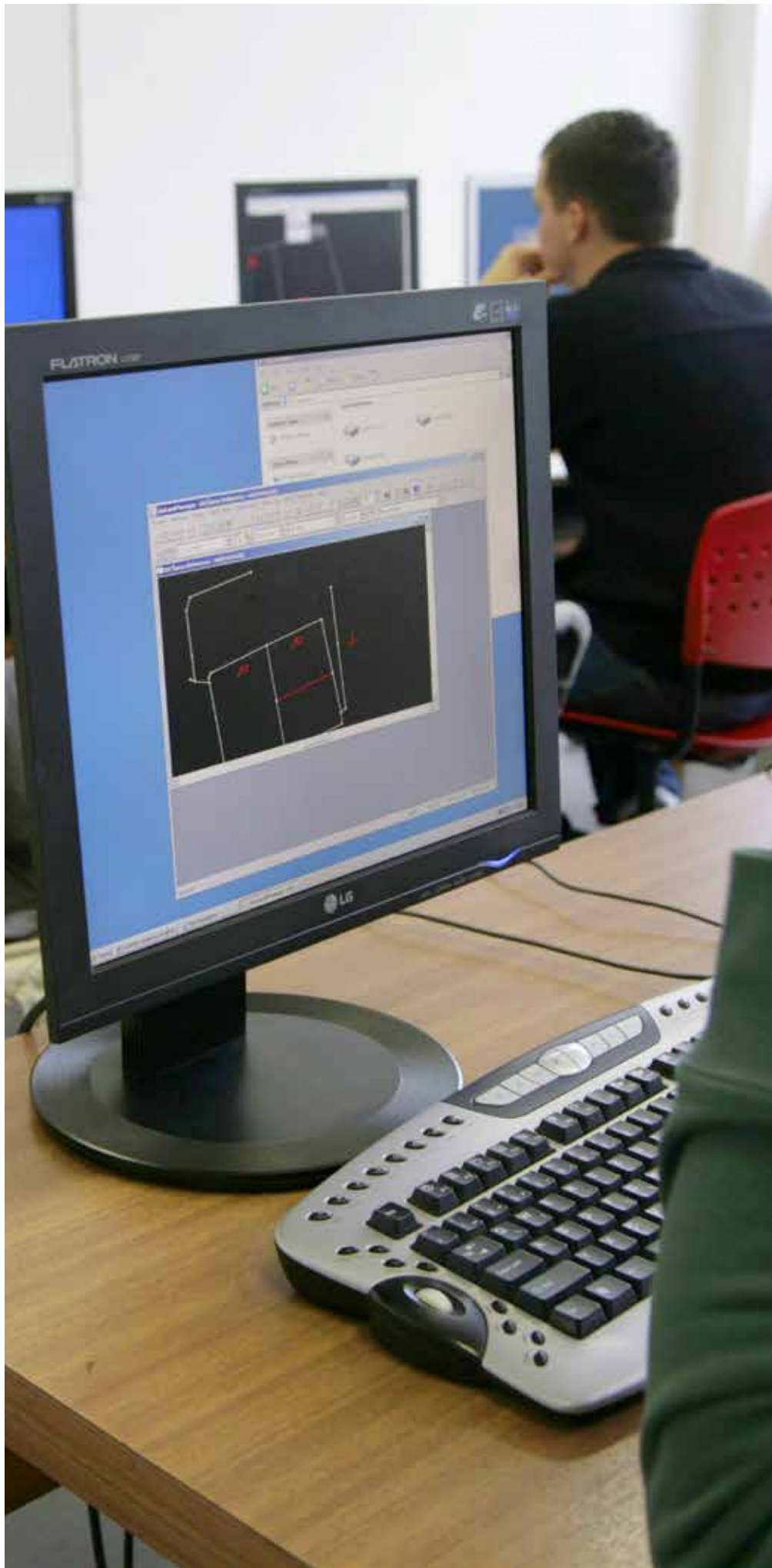

2. Menadžment poslovnih sustava

TRAJANJE STUDIJA

3 semestra

UPISNI KRITERIJI

Završen neki od odgovarajućih diplomskih sveučilišnih studija s ostvarenih najmanje 300 ECTS-bodova.

VRIJEME UPISA

do 15. studenoga 2016.

CIJENA

35.000,00 kn

**POVEZNICA ZA
INFORMACIJE O STUDIJU**

<http://www.foi.unizg.hr/hr/studiji/posd/spds#mps>

**KONTAKT
POSLIJEDIPLOMSKE
REFERADE**

e-adresa: lea.friscic@foi.hr
pdsreferada@foi.hr
tel: +385 42 390 808

3. Upravljanje sigurnošću i revizija informacijskih sustava

TRAJANJE STUDIJA

3 semestra

UPISNI KRITERIJI

Završen neki od odgovarajućih diplomskih sveučilišnih studija s ostvarenih najmanje 300 ECTS-bodova.

VRIJEME UPISA

do 15. studenoga 2016.

CIJENA

35.000,00 kn

**POVEZNICA ZA
INFORMACIJE O STUDIJU**

<http://www.foi.unizg.hr/hr/studiji/posd/spds#usris>

**KONTAKT
POSLIJEDIPLOMSKE
REFERADE**

e-adresa: lea.friscic@foi.hr
pdsreferada@foi.hr
tel: +385 42 390 808



FAKULTET POLITIČKIH ZNANOSTI

a Lepušićeva 6,
10000 Zagreb
w www.fpzg.unizg.hr



1. Lokalna demokracija i razvoj

TRAJANJE STUDIJA

2 semestra

UPISNI KRITERIJI

Završen neki od odgovarajućih diplomskih sveučilišnih studija s ostvarenih najmanje 300 ECTS-bodova.

VRIJEME UPISA

Ovisno o interesu

CIJENA

20.000,00 kn

**POVEZNICA ZA
INFORMACIJE O STUDIJU**

http://www.fpzg.unizg.hr/studiji/poslijediplomski/specijalisticki_studiji/lokalna_demokracija_i_razvoj

NAPOMENA

Ne izvodi se u ovoj akademskoj godini.

2. Odnosi s javnošću

TRAJANJE STUDIJA

2 semestra

UPISNI KRITERIJI**I. OPĆI UVJETI I KRITERIJI UPISA NA STUDIJ**

- diplomirani novinari/magistri novinarstva, diplomirani politolozi/ magistri politologije
- pristupnici koji su završili dodiplomski ili diplomski studij na nekom od fakulteta društvenih ili humanističkih znanosti u Republici Hrvatskoj
- pristupnici koji su završili dodiplomski ili diplomski studij na nekom od fakulteta društvenih ili humanističkih znanosti u inozemstvu, a diploma im je priznata prema važećim zakonskim propisima Republike Hrvatske
- pristupnici koji su stekli diplomu o završenom diplomskom, odnosno dodiplomskom sveučilišnom studiju na sveučilištu u inozemstvu dužni su o svom trošku pribaviti i nakon prijave na natječaj dostaviti Stručnom vijeću studija rješenje mjerodavnoga tijela o akademskom priznavanju inozemne visokoškolske kvalifikacije i priznavanja razdoblja studija, odnosno ECTS-bodova, u svrhu upisa na odabrani specijalistički studij
- prednost pri upisu imat će pristupnici s boljim ocjenama tijekom prethodnoga studija.

II. POSEBNI UVJETI I KRITERIJI UPISA NA STUDIJ

- uz pristupnike koji zadovoljavaju opće uvjete i kriterije upisa, mogu se upisati i pristupnici koji su diplomirali na sveučilišnim dodiplomskim (predbolonjskim) i diplomskim (bolonjskim) studijima izvan područja društvenih i humanističkih znanosti uz uvjet polaganja razlikovnoga ispita, sukladno Programu specijalističkoga studija.

VRIJEME UPISA

Ovisno o interesu

CIJENA

20.000,00 kn

POVEZNICA ZA INFORMACIJE O STUDIJU

http://www.fpzg.unizg.hr/studiji/poslijediplomski/specijalisticki_studiji/odnosi_s_javnosc

KONTAKT POSLIJEDIPLOMSKE REFERADE

e-adresa: bskoko@fpzg.hr
odnosisjavnosc.fpzg@gmail.com

3. Prilagodba Europskoj uniji: upravljanje projektima i korištenje fondova i programa Europske unije

TRAJANJE STUDIJA

2 semestra

UPISNI KRITERIJI**I. OPĆI UVJETI I KRITERIJI UPISA NA STUDIJ**

- diplomirani novinari/magistri novinarstva, diplomirani politolozi/ magistri politologije
- pristupnici koji su završili dodiplomski ili diplomski studij na nekom od fakulteta društvenih ili humanističkih znanosti u Republici Hrvatskoj
- pristupnici koji su završili dodiplomski ili diplomski studij na nekom od fakulteta društvenih ili humanističkih znanosti u inozemstvu, a diploma im je priznata prema važećim zakonskim propisima Republike Hrvatske
- pristupnici koji su stekli diplomu o završenom diplomskom, odnosno dodiplomskom sveučilišnom studiju na sveučilištu u inozemstvu dužni su o svom trošku pribaviti i nakon prijave na natječaj dostaviti Stručnom vijeću studija rješenje mjerodavnoga tijela o akademskom priznavanju inozemne visokoškolske kvalifikacije i priznavanja razdoblja studija, odnosno ECTS-bodova, u svrhu upisa na odabrani specijalistički studij
- prednost pri upisu imat će pristupnici s boljim ocjenama tijekom prethodnoga studija.

II. POSEBNI UVJETI I KRITERIJI UPISA NA STUDIJ

- uz pristupnike koji zadovoljavaju opće uvjete i kriterije upisa, mogu se upisati i pristupnici koji su diplomirali na sveučilišnim dodiplomskim (predbolonjskim) i diplomskim (bolonjskim) studijima izvan područja društvenih i humanističkih znanosti uz uvjet polaganja razlikovnoga ispita, sukladno Programu specijalističkoga studija.

VRIJEME UPISA

Ovisno o interesu

CIJENA

20.000,00 kn

**POVEZNICA ZA
INFORMACIJE O STUDIJU**

[http://www.fpzg.unizg.hr/studiji/poslijediplomski/
specijalisticki_studiji/pEU](http://www.fpzg.unizg.hr/studiji/poslijediplomski/specijalisticki_studiji/pEU)

**KONTAKT
POSLIJEDIPLOMSKE
REFERADE**

e-adresa: hspehar@fpzg.hr

4. Regionalne komparativne studije Srednje i Jugoistočne Europe

TRAJANJE STUDIJA

2 semestra

UPISNI KRITERIJI

I. OPĆI UVJETI I KRITERIJI UPISA NA STUDIJ

- diplomirani novinari/magistri novinarstva, diplomirani politolozi/ magistri politologije
- pristupnici koji su završili dodiplomski ili diplomski studij na nekom od fakulteta društvenih ili humanističkih znanosti u Republici Hrvatskoj
- pristupnici koji su završili dodiplomski ili diplomski studij na nekom od fakulteta društvenih ili humanističkih znanosti u inozemstvu, a diploma im je priznata prema važećim zakonskim propisima Republike Hrvatske
- pristupnici koji su stekli diplomu o završenom diplomskom, odnosno dodiplomskom sveučilišnom studiju na sveučilištu u inozemstvu dužni su o svom trošku pribaviti i nakon prijave na natječaj dostaviti Stručnom vijeću studija rješenje mjerodavnoga tijela o akademskom priznavanju inozemne visokoškolske kvalifikacije i priznavanja razdoblja studija, odnosno ECTS-bodova, u svrhu upisa na odabrani specijalistički studij
- prednost pri upisu imat će pristupnici s boljim ocjenama tijekom prethodnoga studija.

II. POSEBNI UVJETI I KRITERIJI UPISA NA STUDIJ

- uz pristupnike koji zadovoljavaju opće uvjete i kriterije upisa, mogu se upisati i pristupnici koji su diplomirali na sveučilišnim dodiplomskim (predbolonjskim) i diplomskim (bolonjskim) studijima izvan područja društvenih i humanističkih znanosti uz uvjet polaganja razlikovnoga ispita, sukladno Programu specijalističkoga studija.

VRIJEME UPISA

Ovisno o interesu

CIJENA

20.000,00 kn

POVEZNICA ZA INFORMACIJE O STUDIJU

http://www.fpzg.unizg.hr/studiji/poslijediplomski/specijalisticki_studiji/rkssije

KONTAKT POSLIJEDIPLOMSKE REFERADE

e-adresa: tcipek@fpzg.hr
nblanusa@fpzg.hr

NAPOMENA

Ne izvodi se u ovoj akademskoj godini.

5. Sigurnosna politika Republike Hrvatske

TRAJANJE STUDIJA

2 semestra

UPISNI KRITERIJI

I. OPĆI UVJETI I KRITERIJI UPISA NA STUDIJ

- diplomirani novinari/magistri novinarstva, diplomirani politolozi/ magistri politologije
- pristupnici koji su završili dodiplomski ili diplomski studij na nekom od fakulteta društvenih ili humanističkih znanosti u Republici Hrvatskoj
- pristupnici koji su završili dodiplomski ili diplomski studij na nekom od fakulteta društvenih ili humanističkih znanosti u inozemstvu, a diploma im je priznata prema važećim zakonskim propisima Republike Hrvatske
- pristupnici koji su stekli diplomu o završenom diplomskom, odnosno dodiplomskom sveučilišnom studiju na sveučilištu u inozemstvu dužni su o svom trošku pribaviti i nakon prijave na natječaj dostaviti Stručnom vijeću studija rješenje mjerodavnoga tijela o akademskom priznavanju inozemne visokoškolske kvalifikacije i priznavanja razdoblja studija, odnosno ECTS-bodova, u svrhu upisa na odabrani specijalistički studij
- prednost pri upisu imat će pristupnici s boljim ocjenama tijekom prethodnoga studija.

II. POSEBNI UVJETI I KRITERIJI UPISA NA STUDIJ

- uz pristupnike koji zadovoljavaju opće uvjete i kriterije upisa, mogu se upisati i pristupnici koji su diplomirali na sveučilišnim dodiplomskim (predbolonjskim) i diplomskim (bolonjskim) studijima izvan područja društvenih i humanističkih znanosti uz uvjet polaganja razlikovnoga ispita, sukladno Programu specijalističkoga studija.

VRIJEME UPISA

Ovisno o interesu

CIJENA

20.000,00 kn

POVEZNICA ZA INFORMACIJE O STUDIJU

http://www.fpzg.unizg.hr/studiji/poslijediplomski/specijalisticki_studiji/sigurnosna_politika_rh

KONTAKT POSLIJEDIPLOMSKE REFERADE

e-adresa: statal@fpzg.hr
rjakesevic@fpzg.hr

6. Vanjska politika i diplomacija

TRAJANJE STUDIJA

2 semestra

UPISNI KRITERIJI

I. OPĆI UVJETI I KRITERIJI UPISA NA STUDIJ

- diplomirani novinari/magistri novinarstva, diplomirani politolozi/ magistri politologije
- pristupnici koji su završili dodiplomski ili diplomski studij na nekom od fakulteta društvenih ili humanističkih znanosti u Republici Hrvatskoj
- pristupnici koji su završili dodiplomski ili diplomski studij na nekom od fakulteta društvenih ili humanističkih znanosti u inozemstvu, a diploma im je priznata prema važećim zakonskim propisima Republike Hrvatske
- pristupnici koji su stekli diplomu o završenom diplomskom, odnosno dodiplomskom sveučilišnom studiju na sveučilištu u inozemstvu dužni su o svom trošku pribaviti i nakon prijave na natječaj dostaviti Stručnom vijeću studija rješenje mjerodavnoga tijela o akademskom priznavanju inozemne visokoškolske kvalifikacije i priznavanja razdoblja studija, odnosno ECTS-bodova, u svrhu upisa na odabrani specijalistički studij
- prednost pri upisu imat će pristupnici s boljim ocjenama tijekom prethodnoga studija.

II. POSEBNI UVJETI I KRITERIJI UPISA NA STUDIJ

- uz pristupnike koji zadovoljavaju opće uvjete i kriterije upisa, mogu se upisati i pristupnici koji su diplomirali na sveučilišnim dodiplomskim (predbolonjskim) i diplomskim (bolonjskim) studijima izvan područja društvenih i humanističkih znanosti uz uvjet polaganja razlikovnoga ispita, sukladno Programu specijalističkoga studija.

VRIJEME UPISA

Ovisno o interesu

CIJENA

20.000,00 kn

POVEZNICA ZA INFORMACIJE O STUDIJU

http://www.fpzg.unizg.hr/studiji/poslijediplomski/specijalisticki_studiji/vanjska_politika_diplomacija

KONTAKT POSLIJEDIPLOMSKE REFERADE

e-adresa: vanjska.politika.diplomacija@fpzg.hr

FILOZOFSKI FAKULTET

a Ivana Lučića 3,
10000 Zagreb
w www.ffzg.unizg.hr

1. Interkulturalne njemačko-hrvatske poslovne komunikacije

TRAJANJE STUDIJA

2 semestra

UPISNI KRITERIJI

Završen sveučilišni preddiplomski i diplomski studij.
Znanje njemačkoga na razini C1.

VRIJEME UPISA

U ljetnom semestru ak. god. 2016./2017.

CIJENA

13.000,00 kn

POVEZNICA ZA INFORMACIJE O STUDIJU

http://www.ffzg.unizg.hr/german/cms/index.php?option=com_content&task=view&id=1594&Itemid=244

KONTAKT POSLIJEDIPLOMSKE REFERADE

e-adresa: sivanovi@ffzg.hr
tel: +385 1 4092 272

2. Klinička psihologija

TRAJANJE STUDIJA

4 semestra

UPISNI KRITERIJI

Završen sveučilišni preddiplomski ili diplomski studij psihologije, najmanje godina dana staža u neposrednom radu s ljudima, mogućnost provedbe samostalnoga rada u području psihološke djelatnosti prema propisima zemlje u kojoj kandidat radi (kandidati iz Hrvatske trebaju zadovoljiti uvjete propisane Zakonom o psihološkoj djelatnosti), dvije preporuke sveučilišnih nastavnika i motivacijski esej.

VRIJEME UPISA

U rujnu ak. god. 2016./2017.

CIJENA

48.000,00 kn

POVEZNICA ZA INFORMACIJE O STUDIJU

<http://psihologija.ffzg.unizg.hr/poslijediplomski-specijalisticki/klinicka>

KONTAKT POSLIJEDIPLOMSKE REFERADE

e-adresa: afaletar@ffzg.hr
sivanovi@ffzg.hr
tel: +385 1 4092 190



3. Primijenjena kroatistika

TRAJANJE STUDIJA

2 semestra

UPISNI KRITERIJI

Završen sveučilišni preddiplomski ili diplomski studij kroatistike ili srodnih studija iz humanističkoga i društvenoga područja uz polaganje razlikovnih ispita.

VRIJEME UPISA

U ljetnom semestru ak. god. 2016./2017.

CIJENA

17.000,00 kn

**POVEZNICA ZA
INFORMACIJE O STUDIJU**

**KONTAKT
POSLIJEDIPLOMSKE
REFERADE**

e-adresa: sivanovi@ffzg.hr

+385 1 4092 272

NAPOMENA

Čeka se upis u Upisnik studijskih programa.



PRAVNI FAKULTET

a Trg maršala Tita 14,
10000 Zagreb
w www.pravo.unizg.hr



1. Europsko pravo

TRAJANJE STUDIJA

3 semestra

UPISNI KRITERIJI

Završen integrirani preddiplomski i diplomski pravni studij i stečeno zvanje magistra prava (mag. iur.) ili završen dodiplomski pravni studij i stečeno zvanje diplomiranoga pravnika (dipl. iur.) te poznavanje jednoga svjetskoga jezika. Iznimno, može se omogućiti upis na studij i osobama koje su završile drugi diplomski studij pod uvjetom da, radi stjecanja temeljnih znanja potrebnih za pohađanje studija, ovladaju odgovarajućim razlikovnim sadržajem iz programa integriranoga preddiplomskoga i diplomskoga pravnoga studija.

CIJENA

8.500,00 kn po semestru

POVEZNICA ZA INFORMACIJE O STUDIJU

<http://www.pravo.unizg.hr/PSD/EU>

KONTAKT POSLIJEDIPLOMSKE REFERADE

e-adresa: jasmin.mujinovic@pravo.hr
tel: +385 1 4564 383

2. Fiskalni sustav i fiskalna politika

TRAJANJE STUDIJA

3 semestra

UPISNI KRITERIJI

Završen integrirani preddiplomski i diplomski pravni studij i stečeno zvanje magistra prava (mag. iur.) ili završen dodiplomski pravni studij i stečeno zvanje diplomiranoga pravnika (dipl. iur.) te poznavanje jednoga svjetskoga jezika. Iznimno, može se omogućiti upis na studij i osobama koje su završile drugi diplomski studij pod uvjetom da, radi stjecanja temeljnih znanja potrebnih za pohađanje studija, ovladaju odgovarajućim razlikovnim sadržajem iz programa integriranoga preddiplomskoga i diplomskoga pravnoga studija.

CIJENA

8.500,00 kn po semestru

POVEZNICA ZA INFORMACIJE O STUDIJU

<http://www.pravo.unizg.hr/PDS/FSFP>

KONTAKT POSLIJEDIPLOMSKE REFERADE

e-adresa: jasmin.mujinovic@pravo.hr
tel: +385 1 4564 383

3. Građanskopravne i obiteljskopravne znanosti

TRAJANJE STUDIJA

4 semestra

UPISNI KRITERIJI

Završen integrirani preddiplomski i diplomski pravni studij i stečeno zvanje magistra prava (mag. iur.) ili završen dodiplomski pravni studij i stečeno zvanje diplomiranoga pravnika (dipl. iur.) te poznavanje jednoga svjetskoga jezika. Iznimno, može se omogućiti upis na studij i osobama koje su završile drugi diplomski studij pod uvjetom da, radi stjecanja temeljnih znanja potrebnih za pohađanje studija, ovladaju odgovarajućim razlikovnim sadržajem iz programa integriranoga preddiplomskoga i diplomskoga pravnoga studija.

VRIJEME UPISA

CIJENA

8.500,00 kn po semestru, ukupno 34.000,00 kn

POVEZNICA ZA INFORMACIJE O STUDIJU

<http://www.pravo.unizg.hr/pds/GPOP>

**KONTAKT
POSLIJEDIPLOMSKE
REFERADE**

e-adresa: jasmin.mujinovic@pravo.hr
tel. +385 1 4564 383

4. Javno pravo i javna uprava

TRAJANJE STUDIJA

3 semestra

UPISNI KRITERIJI

Završen integrirani preddiplomski i diplomski pravni studij i stečeno zvanje magistra prava (mag. iur.) ili završen dodiplomski pravni studij i stečeno zvanje diplomiranoga pravnika (dipl. iur.) te poznavanje jednoga svjetskoga jezika. Iznimno, može se omogućiti upis na studij i osobama koje su završile drugi diplomski studij pod uvjetom da, radi stjecanja temeljnih znanja potrebnih za pohađanje studija, ovladaju odgovarajućim razlikovnim sadržajem iz programa integriranoga preddiplomskoga i diplomskoga pravnoga studija.

VRIJEME UPISA

CIJENA

8.500,00 kn po semestru

POVEZNICA ZA INFORMACIJE O STUDIJU

<http://www.pravo.unizg.hr/PDS/JPJU>

**KONTAKT
POSLIJEDIPLOMSKE
REFERADE**

e-adresa: jasmin.mujinovic@pravo.hr
tel. +385 1 4564 383

5. Kaznenopravne znanosti

TRAJANJE STUDIJA

3 semestra

UPISNI KRITERIJI

Završen integrirani preddiplomski i diplomski pravni studij i stečeno zvanje magistra prava (mag. iur.) ili završen dodiplomski pravni studij i stečeno zvanje diplomiranoga pravnika (dipl. iur.) te poznavanje jednoga svjetskoga jezika. Iznimno, može se omogućiti upis na studij i osobama koje su završile drugi diplomski studij pod uvjetom da, radi stjecanja temeljnih znanja potrebnih za pohađanje studija, ovladaju odgovarajućim razlikovnim sadržajem iz programa integriranoga preddiplomskoga i diplomskoga pravnoga studija.

VRIJEME UPISA

CIJENA

8.500,00 kn po semestru

**POVEZNICA ZA
INFORMACIJE O STUDIJU**

<http://www.pravo.unizg.hr/pds/KP>

**KONTAKT
POSLIJEDIPLOMSKE
REFERADE**

e-adresa: ruzica.mihelj@pravo.hr
jasmin.mujinovic@pravo.hr
tel.+385 1 4564 317, +385 1 4564 383

6. Međunarodno javno i međunarodno privatno pravo

TRAJANJE STUDIJA

4 semestra

UPISNI KRITERIJI

Završen integrirani preddiplomski i diplomski pravni studij i stečeno zvanje magistra prava (mag. iur.) ili završen dodiplomski pravni studij i stečeno zvanje diplomiranoga pravnika (dipl. iur.) te poznavanje jednoga svjetskoga jezika. Iznimno, može se omogućiti upis na studij i osobama koje su završile drugi diplomski studij pod uvjetom da, radi stjecanja temeljnih znanja potrebnih za pohađanje studija, ovladaju odgovarajućim razlikovnim sadržajem iz programa integriranoga preddiplomskoga i diplomskoga pravnoga studija.

VRIJEME UPISA

CIJENA

8.500,00 kn po semestru

**POVEZNICA ZA
INFORMACIJE O STUDIJU**

<http://www.pravo.unizg.hr/PDS/MJMPP>

**KONTAKT
POSLIJEDIPLOMSKE
REFERADE**

e-adresa: jasmin.mujinovic@pravo.hr
tel: +385 1 4564 383

7. Obiteljska medijacija

TRAJANJE STUDIJA

4 semestra

UPISNI KRITERIJI

Završen sveučilišni diplomski studij socijalnog rada i stečeno zvanje magistra socijalnoga rada (mag. act. soc.) ili sveučilišni diplomski studij socijalne politike i stečeno zvanje magistra socijalne politike (mag. polit. soc.) te poznavanje jednoga svjetskoga jezika. Iznimno, može se omogućiti upis na studij i osobama koje su završile drugi diplomski studij pod uvjetom da, radi stjecanja temeljnih znanja potrebnih za pohađanje studija, ovladaju odgovarajućim razlikovnim sadržajem iz programa diplomskoga sveučilišnoga studija socijalnoga rada odnosno diplomskoga sveučilišnoga studija socijalne politike.

VRIJEME UPISA

CIJENA

8.500,00 kn po semestru, ukupno 34.000,00 kn

POVEZNICA ZA INFORMACIJE O STUDIJU

http://www.pravo.unizg.hr/scsr/poslijediplomski/poslijediplomski_studij_iz_socijalnog_rada/specijalisticki_studij_iz_obiteljske_medijacije

KONTAKT POSLIJEDIPLOMSKE REFERADE

e-adresa: obiteljska.medijacija@pravo.hr
Tihana.Delak@pravo.hr
tel: +385 1 4895 822
+385 1 4895 806



8. Pravo društava i trgovačko pravo

TRAJANJE STUDIJA

4 semestra

UPISNI KRITERIJI

Završen integrirani preddiplomski i diplomski pravni studij i stečeno zvanje magistra prava (mag. iur.) ili završen dodiplomski pravni studij i stečeno zvanje diplomiranoga pravnika (dipl. iur.) te poznavanje jednoga svjetskoga jezika. Iznimno, može se omogućiti upis na studij i osobama koje su završile drugi diplomski studij pod uvjetom da, radi stjecanja temeljnih znanja potrebnih za pohađanje studija, ovladaju odgovarajućim razlikovnim sadržajem iz programa integriranoga preddiplomskoga i diplomskoga pravnoga studija.

VRIJEME UPISA

CIJENA

8.500,00 kn po semestru, ukupno 34.000,00 kn

POVEZNICA ZA INFORMACIJE O STUDIJU

<http://www.pravo.unizg.hr/pds/PDTP>

KONTAKT POSLIJEDIPLOMSKE REFERADE

e-adresa: andrea.grisfelder@pravo.hr

jasmin.mujinovic@pravo.hr

tel: +385 1 4564 342

+385 1 4564 383

9. Psihosocijalni pristup u socijalnom radu

TRAJANJE STUDIJA

4 semestra

UPISNI KRITERIJI

Završen sveučilišni diplomski studij socijalnog rada i stečeno zvanje magistra socijalnoga rada (mag. act. soc.) ili sveučilišni diplomski studij socijalne politike i stečeno zvanje magistra socijalne politike (mag. polit. soc.) te poznavanje jednoga svjetskoga jezika. Iznimno, može se omogućiti upis na studij i osobama koje su završile drugi diplomski studij pod uvjetom da, radi stjecanja temeljnih znanja potrebnih za pohađanje studija, ovladaju odgovarajućim razlikovnim sadržajem iz programa diplomskoga sveučilišnoga studija socijalnoga rada odnosno diplomskoga sveučilišnoga studija socijalne politike.

VRIJEME UPISA

CIJENA

8.500,00 kn po semestru, ukupno 34.000,00 kn

POVEZNICA ZA INFORMACIJE O STUDIJU

http://www.pravo.unizg.hr/scsr/poslijediplomski/poslijediplomski_studij_iz_socijalnog_rada/specijalisticki_studij_iz_psihosocijalnog_rada

KONTAKT POSLIJEDIPLOMSKE REFERADE

e-adresa: ivana.zimbrek@pravo.hr

tel: +385 1 4895 804

10. Socijalna politika

TRAJANJE STUDIJA

4 semestra

UPISNI KRITERIJI

Završen sveučilišni diplomski studij socijalnog rada i stečeno zvanje magistra socijalnoga rada (mag. act. soc.) ili sveučilišni diplomski studij socijalne politike i stečeno zvanje magistra socijalne politike (mag. polit. soc.) te poznavanje jednoga svjetskoga jezika. Iznimno, može se omogućiti upis na studij i osobama koje su završile drugi diplomski studij pod uvjetom da, radi stjecanja temeljnih znanja potrebnih za pohađanje studija, ovladaju odgovarajućim razlikovnim sadržajem iz programa diplomskoga sveučilišnoga studija socijalnoga rada odnosno diplomskoga sveučilišnoga studija socijalne politike.

VRIJEME UPISA

CIJENA

8.500,00 kn po semestru, ukupno 34.000,00 kn

**POVEZNICA ZA
INFORMACIJE O STUDIJU**

http://www.pravo.unizg.hr/scsr/poslijediplomski/socijalna_pol

**KONTAKT
POSLIJEDIPLOMSKE
REFERADE**

e-adresa: ivana.zimbrek@pravo.hr

tel: +385 1 4895 804



11. Socijalni rad i razvoj zajednice

TRAJANJE STUDIJA

4 semestra

UPISNI KRITERIJI

Završen sveučilišni diplomski studij socijalnog rada i stečeno zvanje magistra socijalnoga rada (mag. act. soc.) ili sveučilišni diplomski studij socijalne politike i stečeno zvanje magistra socijalne politike (mag. polit. soc.) te poznavanje jednoga svjetskoga jezika. Iznimno, može se omogućiti upis na studij i osobama koje su završile drugi diplomski studij pod uvjetom da, radi stjecanja temeljnih znanja potrebnih za pohađanje studija, ovladaju odgovarajućim razlikovnim sadržajem iz programa diplomskoga sveučilišnoga studija socijalnoga rada odnosno diplomskoga sveučilišnoga studija socijalne politike.

VRIJEME UPISA

CIJENA

8.500 kn po semestru, ukupno 34.000 kn

**POVEZNICA ZA
INFORMACIJE O STUDIJU**

http://www.pravo.unizg.hr/scsr/poslijediplomski/poslijediplomski_studij_iz_socijalnog_rada/razvoj_zajednice

**KONTAKT
POSLIJEDIPLOMSKE
REFERADE**

e-adresa: nzganec@pravo.hr
tel: +385 1 4895 812, +385 1 4895 802

12. Supervizija psihosocijalnog rada

TRAJANJE STUDIJA

4 semestra

UPISNI KRITERIJI

Završen sveučilišni diplomski studij socijalnog rada i stečeno zvanje magistra socijalnoga rada (mag. act. soc.) ili sveučilišni diplomski studij socijalne politike i stečeno zvanje magistra socijalne politike (mag. polit. soc.) te poznavanje jednoga svjetskoga jezika. Iznimno, može se omogućiti upis na studij i osobama koje su završile drugi diplomski studij pod uvjetom da, radi stjecanja temeljnih znanja potrebnih za pohađanje studija, ovladaju odgovarajućim razlikovnim sadržajem iz programa diplomskoga sveučilišnoga studija socijalnoga rada odnosno diplomskoga sveučilišnoga studija socijalne politike.

VRIJEME UPISA

CIJENA

8.500,00 po semestru, ukupno 34.000,00 kn

**POVEZNICA ZA
INFORMACIJE O STUDIJU**

http://www.pravo.unizg.hr/scsr/poslijediplomski/poslijediplomski_studij_iz_socijalnog_rada/specijalisticki_studij_iz_supervizije_u_psihosocijalnom_radu

**KONTAKT
POSLIJEDIPLOMSKE
REFERADE**

e-adresa: ivana.zimbrek@pravo.hr
tel: +385 1 4895 804



UČITELJSKI FAKULTET

a Savska cesta 77,
10000 Zagreb
w www.ufzg.unizg.hr

1. Cjeloživotno učenje

TRAJANJE STUDIJA

4 semestra

UPISNI KRITERIJI

Završen sveučilišni diplomski studij iz područja obrazovnih znanosti te pedagogije, psihologije, sociologije. Prosjek ocjena posljednjega prethodno završenoga studija najmanje 3,6. Poznavanje engleskoga ili drugoga svjetskoga jezika na razini B2.

VRIJEME UPISA

U tijeku je izvođenje studija za prvu generaciju studenata. Informacije o upisu sljedeće generacije bit će oglasene na www.ufzg.hr.

CIJENA

8.500,00 kn po semestru (ukupno 34.000,00 kn)

POVEZNICA ZA INFORMACIJE O STUDIJU

<http://www.ufzg.unizg.hr/?p=19940&lang=hr>

**KONTAKT
POSLIJEDIPLOMSKE
REFERADE**

e-adresa: milan.matijevic@ufzg.hr

2. Dramska pedagogija

TRAJANJE STUDIJA

2 semestra

UPISNI KRITERIJI

Završen sveučilišni diplomski studij iz područja obrazovnih znanosti te pedagogije, psihologije, sociologije. Prosjek ocjena posljednjega prethodno završenoga studija najmanje 3,6. Poznavanje engleskoga ili drugoga svjetskoga jezika na razini B2.

VRIJEME UPISA

U tijeku je izvođenje studija za prvu generaciju studenata. Informacije o upisu sljedeće generacije bit će oglasene na www.ufzg.hr.

CIJENA

25.000,00 kn

POVEZNICA ZA INFORMACIJE O STUDIJU

<http://www.ufzg.unizg.hr/?p=19940&lang=hr>

**KONTAKT
POSLIJEDIPLOMSKE
REFERADE**

e-adresa: dramska.pedagogija@ufzg.hr

3. Obrazovni pristup hrvatskom kao inom jeziku u ranom odgoju i obveznom obrazovanju

TRAJANJE STUDIJA

4 semestra

UPISNI KRITERIJI

Završen sveučilišni diplomski studij iz područja obrazovnih znanosti te pedagogije, psihologije, sociologije. Prosjek ocjena posljednjega prethodno završenoga studija najmanje 3,6. Poznavanje engleskoga ili drugoga svjetskoga jezika na razini B2.

VRIJEME UPISA

CIJENA

25.000,00 kn

POVEZNICA ZA INFORMACIJE O STUDIJU

<http://www.ufzg.unizg.hr/?p=19940&lang=hr>

KONTAKT POSLIJEDIPLOMSKE REFERADE

prodekan.znanost@ufzg.hr

NAPOMENA

Osobe koje su diplomu stekle na stranim sveučilištima te strani državljani moraju hrvatskim jezikom vladati na razini C1 Zajedničkoga europskoga referentnoga okvira za jezike ili moraju imati položen ispit državne mature iz hrvatskoga jezika. Čeka se upis u Upisnik studijskih programa.



prirodoslovno
područje

PRIRODOSLOVNO- MATEMATIČKI FAKULTET

a Horvatovac 102a,
10000 Zagreb
w www.pmf.unizg.hr

1. Aktuarska matematika

TRAJANJE STUDIJA

4 semestra

UPISNI KRITERIJI

Završen bilo koji diplomski ili dodiplomski sveučilišni studij s prosječnom ocjenom stručnih predmeta većom od 3,5. U iznimnim slučajevima dopustit će se upis i s manjom prosječnom ocjenom, ali uz barem dvije preporuke sveučilišnih profesora. Kandidat mora poznavati engleski jezik toliko da može pratiti matematičku i aktuarsku literaturu te pratiti predavanja.

VRIJEME UPISA

Studij se uobičajeno održava u dvogodišnjim ciklusima, ovisno o potrebama u osiguravajućoj industriji i interesu potencijalnih studenata. Natječaj za upis nove generacije očekuje se potkraj 2017.

CIJENA

44.000,00 kn

POVEZNICA ZA INFORMACIJE O STUDIJU

<http://aktuari.math.pmf.unizg.hr>

KONTAKT POSLIJEDIPLOMSKE REFERADE

e-adresa: aktuari@math.hr
tel: +385 1 4605 702

NAPOMENA

Ispiti na studiju ujedno služe za provjeru stručnih znanja nužnih za dobivanje ovlaštenja za obavljanje poslova ovlaštenoga aktuara u Republici Hrvatskoj.

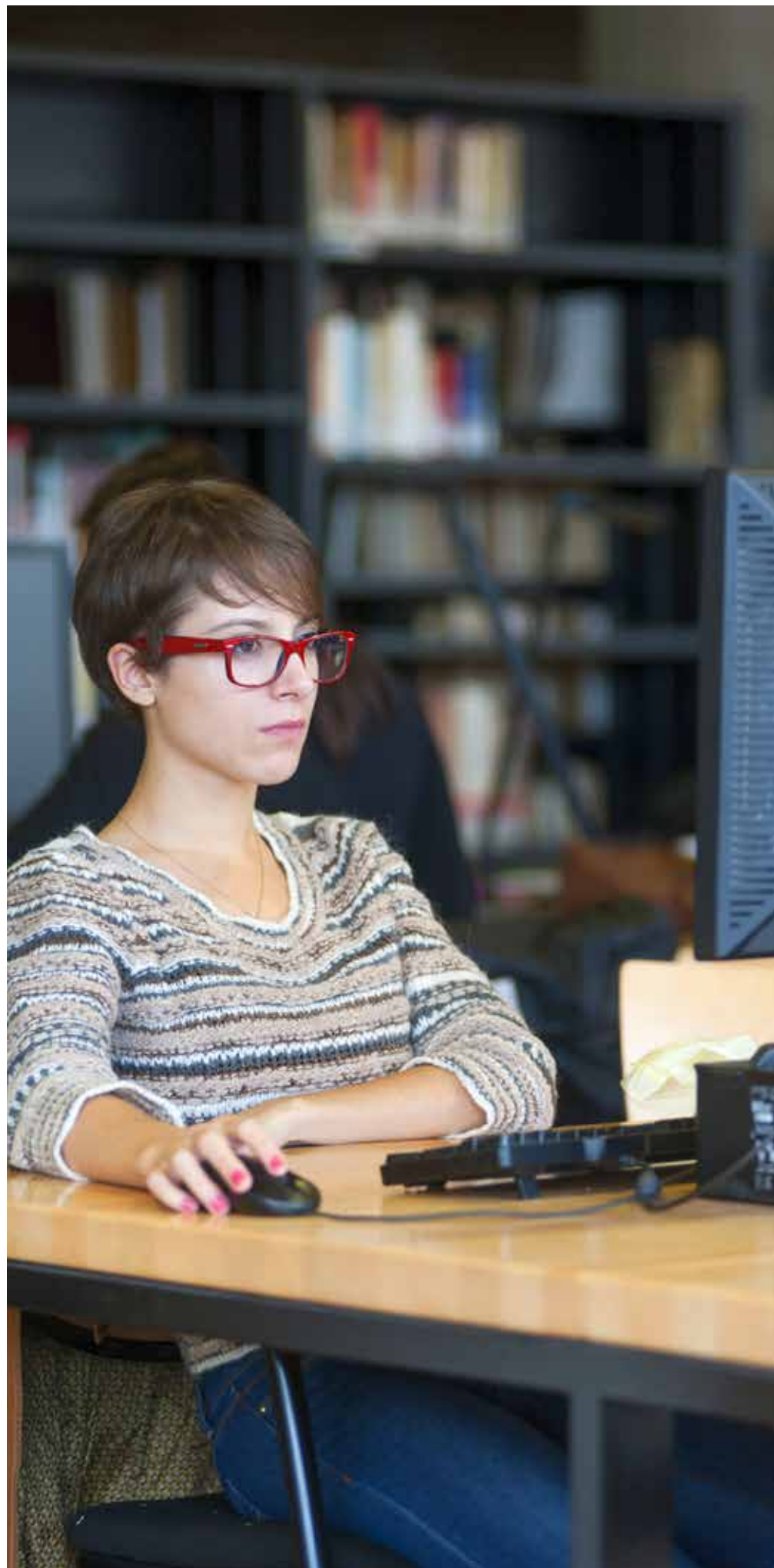

tehničko
područje

FAKULTET ELEKTROTEHNIKE I RAČUNARSTVA

a Unska 3,
10000 Zagreb
a www.fer.unizg.hr

1. Informacijska sigurnost

TRAJANJE STUDIJA

2 semestra

UPISNI KRITERIJI

Završen diplomski studij računarstva, informatike ili srodnih informacijskih ili tehničkih grana kojim se ukupno s prethodnim sveučilišnim obrazovanjem stječe najmanje 300 ECTS-bodova ili završen srodni četverogodišnji sveučilišni dodiplomski studij ili završen drugi sveučilišni dodiplomski ili diplomski studij uz radno iskustvo na području informacijske sigurnosti. Potrebno je znanje engleskoga jezika.

VRIJEME UPISA

Jednom godišnje na temelju javnoga natječaja.

CIJENA

35.000,00 kn

POVEZNICA ZA INFORMACIJE O STUDIJU

<http://www.fer.unizg.hr/infosig>

KONTAKT POSLIJEDIPLOMSKE REFERADE

e-adresa: specijalisticki.studij@fer.hr
tel: +385 1 6129 920

2. Transformatori

TRAJANJE STUDIJA

2 semestra

UPISNI KRITERIJI

Završen sveučilišni diplomski studij iz elektrotehnike ili strojarstva. Potrebno je znanje engleskoga jezika.

VRIJEME UPISA

Jednom godišnje na temelju javnoga natječaja.

CIJENA

35.000,00 kn

POVEZNICA ZA INFORMACIJE O STUDIJU

[http://www.fer.unizg.hr/poslijediplomski/
specijalisticki_studij/transformatori](http://www.fer.unizg.hr/poslijediplomski/specijalisticki_studij/transformatori)

KONTAKT POSLIJEDIPLOMSKE REFERADE

e-adresa: specijalisticki.studij@fer.hr
tel: +385 1 6129 920



3. Željeznički elektrotehnički sustavi

TRAJANJE STUDIJA

2 semestra

UPISNI KRITERIJI

Završen sveučilišni dodiplomski ili diplomski studij iz elektrotehnike, računarstva, prometnih znanosti, građevinarstva i strojarstva.

VRIJEME UPISA

Jednom godišnje na temelju javnoga natječaja.

CIJENA

35.000,00 kn

**POVEZNICA ZA
POSLIJEDIPLOMSKE
INFORMACIJE O STUDIJU**

[http://www.fer.unizg.hr/poslijediplomski/
specijalisticki_studij/zes](http://www.fer.unizg.hr/poslijediplomski/specijalisticki_studij/zes)

**KONTAKT
POSLIJEDIPLOMSKE
REFERADE**

e-adresa: specijalisticki.studij@fer.hr
tel: +385 1 6129 920





FAKULTET KEMIJSKOG INŽENJERSTVA I TEHNOLOGIJE

a Marulićev trg 19, 10000 Zagreb
w www.fkit.unizg.hr



1. Naftno-petrokemijsko inženjerstvo

TRAJANJE STUDIJA

2 semestra

UPISNI KRITERIJI

Završen sveučilišni dodiplomski ili diplomski studij Kemijskoga inženjerstva, Kemije i inženjerstva materijala, Ekoinženjerstva i Primijenjene kemije ili srodni studij iz tehničkoga područja. Od osobe koja nije završila studij iz tehničkoga područja može se tražiti polaganje razlikovnih ispita.

VRIJEME UPISA

potkraj rujna, ovisno o interesu

CIJENA

16.000,00 kn

POVEZNICA ZA INFORMACIJE O STUDIJU

<http://www.fkit.unizg.hr/specijalisticki/NPI>

KONTAKT POSLIJEDIPLOMSKE REFERADE

e-adresa: eslezak@fkit.hr

tel: +385 1 4597 278



FAKULTET STROJARSTVA I BRODOGRADNJE

a Ivana Lučića 5,
10000 Zagreb
w www.fsb.unizg.hr

1. Strojarstvo i brodogradnja

TRAJANJE STUDIJA

2 semestra

UPISNI KRITERIJI

Završen sveučilišni dodiplomski, odnosno sveučilišni preddiplomski i diplomski studij strojarstva, brodogradnje ili zrakoplovstva. Upis se može iznimno odobriti i pristupnicima koji su završili dodiplomski, odnosno sveučilišni diplomski studij iz drugih polja, uz polaganje razlikovnih ispita.

VRIJEME UPISA

listopad

CIJENA

24.000,00 kn

POVEZNICA ZA INFORMACIJE O STUDIJU

https://www.fsb.unizg.hr/?poslijediplomski_specijalisticki_studij

KONTAKT POSLIJEDIPLOMSKE REFERADE

e-adresa: matea.klanac@fsb.hr
tel: +385 1 6168 500

NAPOMENA

VODITELJ POSLIJEDIPLOMSKOGA SPECIJALISTIČKOGA
STUDIJA - prof. dr. sc. Božidar Matijević

VODITELJI PODRUČJA SPECIJALIZACIJE

Industrijsko inženjerstvo i menadžment - prof. dr.
sc. Nedeljko Štefanić

Inženjerstvo materijala - prof. dr. sc. Mladen Franz
Mehanički proračun konstrukcija - prof. dr. sc.
Hinko Wolf

Montaža i pakiranje - prof. dr. sc. Bojan Jerbić
Napredne proizvodne tehnologije - prof. dr. sc.
Bojan Jerbić

Napredne proizvodne tehnologije - prof. dr. sc.
Branko Bauer

Polimerijsko inženjerstvo - prof. dr. sc. Mladen
Šercer

Pomorske konstrukcije - prof. dr. sc. Jerolim Andrić



GEODETSKI FAKULTET

a Kačićeva 26,
10000 Zagreb
w www.geof.unizg.hr



1. Geodezija i geoinformatika

TRAJANJE STUDIJA

2 semestra

UPISNI KRITERIJI

Završen sveučilišni dodiplomski ili diplomski studij iz znanstvenoga područja tehničkih znanosti, polje geodezija. Osoba koja nije završila sveučilišni dodiplomski ili diplomski studij iz navedenoga područja može tražiti polaganje razlikovnih ispita.

VRIJEME UPISA

Ovisno o interesu

CIJENA

20.000,00 kn

POVEZNICA ZA INFORMACIJE O STUDIJU

<http://www.geof.unizg.hr/course/index.php?categoryid=11>

KONTAKT POSLIJEDIPLOMSKE REFERADE

e-adresa: referada@geof.hr
tel: +385 1 4639 288



GRAĐEVINSKI FAKULTET

a Fra Andrije Kačića Miošića 26,
10000 Zagreb
w www.grad.unizg.hr



1. Specijalistički studij Građevinskoga fakulteta

TRAJANJE STUDIJA

2 semestra

UPISNI KRITERIJI

Završen sveučilišni diplomski studij, odnosno dodiplomski studij (prema prijašnjim propisima) i ostvarenih najmanje 60 ECTS-bodova iz predmeta iz građevinarstva, odnosno 60 ECTS-bodova iz predmeta tehničkih znanosti za studij Požarnoga inženjerstva. Osobe koje nisu ostvarile propisani broj ECTS-bodova dužne su upisati i položiti razlikovne ispite.

VRIJEME UPISA

Na početku akademske godine

CIJENA

30.000,00 kn

POVEZNICA ZA INFORMACIJE O STUDIJU

[http://www.grad.unizg.hr/programi/
poslijediplomski/specijalisticki](http://www.grad.unizg.hr/programi/poslijediplomski/specijalisticki)

KONTAKT POSLIJEDIPLOMSKE REFERADE

e-adresa: mlopac@grad.hr
+385 1 4639 149



TEKSTILNO-TEHNOLOŠKI FAKULTET

a Prilaz baruna Filipovića 28a,
10000 Zagreb
w www.ttf.unizg.hr



1. Dizajn i tehnologija modne odjeće

TRAJANJE STUDIJA

2 semestra

UPISNI KRITERIJI

Završen diplomski studij Tekstilno-tehnološkoga fakulteta ili drugih fakulteta. Kriteriji za odabir polaznika: postignuti rezultati u obrazovnom procesu (prosjek ocjena, poznavanje stranih jezika, realizirani projekti, rad na računalu i sl.), dosadašnji stručni rad i rezultati na području tekstilnoga i modnoga dizajna. Motivacijsko pismo sastavni je dio prijave na raspisani natječaj. O dodatnim kolegijima za pristupnike koji su završili diplomski studij izvan Tekstilno-tehnološkoga fakulteta Sveučilišta u Zagrebu odlučuje Vijeće studija.

VRIJEME UPISA

Odluci o upisu na studij prethodi najava raspisa natječaja za upis na mrežnim stranicama Tekstilno-tehnološkoga fakulteta.

CIJENA

7.000,00 kn po semestru

POVEZNICA ZA INFORMACIJE O STUDIJU

<http://www.ttf.unizg.hr/index.php?str=542>

KONTAKT POSLIJEDIPLOMSKE REFERADE

e-adresa: referada@ttf.hr

NAPOMENA

Troškove poslijediplomskoga studija studenti su dužni podmiriti unaprijed za svaki semestar studija ili osigurati plaćanje sklapanjem ugovora o studiju između Fakulteta i pravne osobe koja će financirati studij. Studij se trenutačno ne izvodi.

2. Umjetnost tekstilom

TRAJANJE STUDIJA

3 semestra

UPISNI KRITERIJI

Završen diplomski studij Tekstilnoga i modnoga dizajna ili studij likovne akademije i dizajna, ili studij na Tekstilno-tehnološkom fakultetu na smjeru Dizajn i projektiranje tekstila i odjeće. Kriteriji za odabir polaznika: postignuti rezultati u obrazovnom procesu (prosjek ocjena, poznavanje stranih jezika, realizirani projekti, rad na računalu i sl.), dosadašnji stručni rad i rezultati na području tekstilnoga i modnoga dizajna. Motivacijsko pismo sastavni je dio prijave na raspisani natječaj. O dodatnim kolegijima za pristupnike koji su završili diplomski studij izvan Tekstilno-tehnološkoga fakulteta Sveučilišta u Zagrebu odlučuje Vijeće studija.

VRIJEME UPISA

Odluci o upisu na studij prethodi najava raspisa natječaja za upis na mrežnim stranicama Tekstilno-tehnološkoga fakulteta.

CIJENA

7.000,00 kn po semestru

POVEZNICA ZA INFORMACIJE O STUDIJU

<http://www.ttf.unizg.hr/index.php?str=106>

KONTAKT POSLIJEDIPLOMSKE REFERADE

e-adresa: referada@ttf.hr

NAPOMENA

Troškove poslijediplomskoga studija studenti su dužni podmiriti unaprijed za svaki semestar studija ili osigurati plaćanje sklapanjem ugovora o studiju između Fakulteta i pravne osobe koja će financirati studij. Studij se trenutačno ne izvodi.



3. Visoka moda

TRAJANJE STUDIJA

3 semestra

UPISNI KRITERIJI

Završen diplomski studij Tekstilnoga i modnoga dizajna ili studij likovne akademije i dizajna, ili studij na Tekstilno-tehnološkom fakultetu na smjeru Dizajn i projektiranje tekstila i odjeće. Kriteriji za odabir polaznika: postignuti rezultati u obrazovnom procesu (prosjek ocjena, poznavanje stranih jezika, realizirani projekti, rad na računalu i sl.), dosadašnji stručni rad i rezultati na području tekstilnoga i modnoga dizajna. Motivacijsko pismo sastavni je dio prijave na raspisani natječaj. O dodatnim kolegijima za pristupnike koji su završili diplomski studij izvan Tekstilno-tehnološkoga fakulteta Sveučilišta u Zagrebu odlučuje Vijeće studija.

VRIJEME UPISA

Odluci o upisu na studij prethodi najava raspisa natječaja za upis na mrežnim stranicama Tekstilno-tehnološkoga fakulteta.

CIJENA

7.000,00 kn po semestru

**POVEZNICA ZA
INFORMACIJE O STUDIJU**

<http://www.ttf.unizg.hr/index.php?str=107>

**KONTAKT
POSLIJEDIPLOMSKE
REFERADE**

e-adresa: referada@ttf.hr

NAPOMENA

Troškove poslijediplomskoga studija studenti su dužni podmiriti unaprijed za svaki semestar studija ili osigurati plaćanje sklapanjem ugovora o studiju između Fakulteta i pravne osobe koja će financirati studij. Studij se trenutačno ne izvodi.



umjetničko
područje

AKADEMIJA LIKOVNIH UMJETNOSTI

Allica 85, 10000 Zagreb
www.alu.unizg.hr

1. Grafika

TRAJANJE STUDIJA

4 semestra

UPISNI KRITERIJI

Uspješno završen diplomski studij na Akademiji likovnih umjetnosti ili na srodnoj ustanovi u zemlji i svijetu (prednost imaju magistri grafike, dizajna, animacije i likovne edukacije); prosječna ocjena 4,0; znanje jednoga stranoga jezika.

VRIJEME UPISA

Prema iskazanom interesu kandidata

CIJENA

27.500,00 kn

POVEZNICA ZA INFORMACIJE O STUDIJU

http://www.alu.unizg.hr/alu/cms/front_content.php?idcat=262&lang=1

KONTAKT POSLIJEDIPLOMSKE REFERADE

e-adresa: tajnistv@alu.hr
tel: +385 1 3711 420; +385 98 201 526

2. Medaljarstvo i mala plastika

TRAJANJE STUDIJA

4 semestra

UPISNI KRITERIJI

Završen dodiplomski ili diplomski studij na Kiparstvu ili jednom od odsjeka na Akademiji likovnih umjetnosti, uz uvjet da su tijekom dodiplomskoga studija pohađali kao izbornu ili nastavu *Malu plastiku i medaljarstvo*, ili studij dizajna, odnosno primijenjene umjetnosti, s upisanim kiparskim disciplinama. Mapa originalnih skica iz područja male plastike i medaljarstva i predložak za izradu planiranoga rada tijekom studija, uz opis i pisano obrazloženje. Dokumentacija o likovnoj djelatnosti (fotografije, slajdovi, digitalni prikaz kiparskih realizacija). Dvije preporuke profesora kiparstva. Potvrda o znanju jednoga stranoga jezika.

VRIJEME UPISA

Prema iskazanom interesu kandidata

CIJENA

27.500,00 kn

POVEZNICA ZA INFORMACIJE O STUDIJU

http://www.alu.unizg.hr/alu/cms/front_content.php?idcat=262&lang=1

KONTAKT POSLIJEDIPLOMSKE REFERADE

e-adresa: tajnistv@alu.hr
tel: +385 1 3711 420; +385 98 201 526



MUZIČKA AKADEMIJA

a Trg maršala Tita 12,
10000 Zagreb
w www.muza.unizg.hr



1. Umjetnički studij za izvođače

TRAJANJE STUDIJA

4 semestra

UPISNI KRITERIJI

Završen diplomski studij i stečen akademski naziv magistar muzike (mag. mus.) ili završen dodiplomski studij prema ranijim propisima i stečen stručni naziv akademski muzičar. Pristupnik je dužan položiti prijamni ispit, koji se sastoji od praktičnoga dijela (recitala) te predstavljanja teme stručnoga specijalističkoga rada. Pristupnik koji je diplomu stekao u inozemstvu dužan je prethodno obaviti postupak za priznavanje inozemne visokoškolske kvalifikacije. Strani državljani upisuju se na studij pod jednakim uvjetima kao i hrvatski državljani.

VRIJEME UPISA

Natječaji za upis odvijaju se u dva roka: jesenski, s rokom prijave do 15. rujna, te ljetni, s rokom prijave do 15. siječnja u tekućoj akademskoj godini.

CIJENA

Visina školarine po smjerovima specijalističkoga studija iznosi:

glavni predmet - instrumenti bez korepeticije
45.000,00 kn
glavni predmet - instrumenti s korepeticijom
55.000,00 kn
glavni predmet - pjevanje 60.000,00 kn

POVEZNICA ZA INFORMACIJE O STUDIJU

http://www.muza.unizg.hr/?page_id=675

KONTAKT POSLIJEDIPLOMSKE REFERADE

tel: +385 1 4810 200, kućni 106 ili 114
Studentska referada



inter-
disciplinarno
područje

SVEUČILIŠTE U ZAGREBU

(interdisciplinarni poslijediplomski specijalistički studiji)

a Trg maršala Tita 14
10000 Zagreb
w www.unizg.hr



1. Diplomacija

TRAJANJE STUDIJA

3 semestra

UPISNI KRITERIJI

Završen sveučilišni dodiplomski ili diplomski studij iz društveno-humanističkoga područja s ostvarenih najmanje 300 ECTS-bodova ili usporedivi studij u inozemstvu. Pristupnici koji nisu završili studij iz humanističkoga i društvenoga područja trebaju suglasnost Stručnoga vijeća studija za pohađanje programa. Aktivno poznavanje engleskoga jezika. Položen prijamni ispit.

VRIJEME UPISA

proljeće 2017.

CIJENA

30.000,00 kn

POVEZNICA ZA INFORMACIJE O STUDIJU

<http://www.unizg.hr/istrazivanje/specijalisticki-studiji/sveucilisni-interdisciplinarni-specijalisticki-studiji/diplomacija/>

KONTAKT POSLIJEDIPLOMSKE REFERADE

e-adresa: kmzoric@unizg.hr
tel: +385 1 4698 166

NAPOMENA

Izvodi se na engleskome jeziku.

2. Ekoinženjerstvo

TRAJANJE STUDIJA

2 semestra

UPISNI KRITERIJI

Završen sveučilišni diplomski studij ili dodiplomski sveučilišni studij iz tehničkoga i biotehničkoga područja. Pravo upisa imaju i pristupnici koji su u Republici Hrvatskoj ili u inozemstvu završili sveučilišne studije iz drugih područja, pri čemu se prema odluci Stručnoga vijeća studija od njih može tražiti polaganje razlikovnih ispita.

VRIJEME UPISA

CIJENA

16.000,00 kn + 4.000,00 kn za kandidate koji upisuju razlikovne kolegije

POVEZNICA ZA INFORMACIJE O STUDIJU

<http://www.fkit.unizg.hr/specijalisticki/ei>

**KONTAKT
POSLIJEDIPLOMSKE
REFERADE**

e-adresa: ekoinz@fkit.hr
tel: +385 1 4597 261

3. Intelektualno vlasništvo

TRAJANJE STUDIJA

2 semestra

UPISNI KRITERIJI

Završen sveučilišni dodiplomski ili diplomski studij i ostvarenih najmanje 300-ECTS bodova ili usporedivi studij u inozemstvu. Aktivno poznavanje engleskoga jezika na razini praćenja stručne literature i stručne komunikacije. Oni koji nisu prethodno završili studij prava, dužni su položiti razlikovni ispit iz kolegija *Temelji privatnoga i procesnoga prava*.

VRIJEME UPISA

CIJENA

40.000,00 kn

POVEZNICA ZA INFORMACIJE O STUDIJU

<http://www.unizg.hr/istrazivanje/specijalisticki-studiji/sveucilisni-interdisciplinarni-specijalisticki-studiji/intelektualno-vlasnistvo/>

**KONTAKT
POSLIJEDIPLOMSKE
REFERADE**

e-adresa: zivanda@unizg.hr
tel: +385 1 4564 213

4. Javna uprava

TRAJANJE STUDIJA

2 semestra

UPISNI KRITERIJI

Završen sveučilišni dodiplomski ili diplomski studij prava ili politologije, s prosjekom ocjena diplomskoga studija većim od 3,5. Ostali pristupnici s prosjekom ocjena diplomskoga sveučilišnoga studija većim od 3,5 koji su završili druge studije – uz obvezu polaganja razlikovnih ispita. Aktivno poznavanje barem jednoga stranoga jezika (engleski, francuski, njemački). Iznimno, mogu se natjecati i pristupnici s manjom prosječnom ocjenom, uz najmanje jednu preporuku sveučilišnoga profesora s (do)diplomskoga studija koji su završili, odnosno, ako za to postoji iznimna potreba, tijela državne uprave, jedinice lokalne ili područne (regionalne) samouprave, javne ustanove ili drugoga tijela u kojem su zaposleni.

VRIJEME UPISA

Ovisno o interesu

CIJENA

16.000,00 kn

**POVEZNICA ZA
INFORMACIJE O STUDIJU**

<http://www.unizg.hr/istrazivanje/specijalisticki-studiji/sveucilisni-interdisciplinarni-specijalisticki-studiji/javna-uprava/>

**KONTAKT
POSLIJEDIPLOMSKE
REFERADE**

e-adresa: apriban@unizg.hr
tel: +385 1 4698 110

5. Konferencijsko prevođenje

TRAJANJE STUDIJA

2 semestra

UPISNI KRITERIJI

Završen sveučilišni dodiplomski studij ili diplomski studij te položen razredbeni ispit.

VRIJEME UPISA

Kolovoz/rujan 2017.

CIJENA

30.000,00 kn ili 35.000,00 kn, ovisno o upisanoj jezičnoj kombinaciji

**POVEZNICA ZA
INFORMACIJE O STUDIJU**

<http://www.unizg.hr/istrazivanje/specijalisticki-studiji/sveucilisni-interdisciplinarni-specijalisticki-studiji/konferencijsko-prevođenje/>

**KONTAKT
POSLIJEDIPLOMSKE
REFERADE**

e-adresa: apriban@unizg.hr
tel: +385 1 4698 110

6. Korozijska i zaštita

TRAJANJE STUDIJA

2 semestra

UPISNI KRITERIJI

Završen sveučilišni dodiplomski ili diplomski studij na jednom od tehničkih ili prirodoslovnih fakulteta u Republici Hrvatskoj, kao i u inozemstvu (uz potvrdu o priznavanju inozemne visokoškolske kvalifikacije).

VRIJEME UPISA

Ovisno o interesu

CIJENA

16.000,00 kn

POVEZNICA ZA INFORMACIJE O STUDIJU

<http://www.fkit.unizg.hr/specijalisticki/kiz>

KONTAKT POSLIJEDIPLOMSKE REFERADE

e-adresa: tpopovic@fkit.hr

tel: +385 1 4597 261

7. Održivo upravljanje okolišem

TRAJANJE STUDIJA

3 semestra

UPISNI KRITERIJI

Završen sveučilišni dodiplomski ili diplomski studij iz prirodnih, tehničkih, medicinskih ili društvenih znanosti s prosječnom ocjenom najmanje 3,5.

VRIJEME UPISA

Ovisno o interesu

CIJENA

33.300,00 kn

POVEZNICA ZA INFORMACIJE O STUDIJU

<http://www.emps.com.hr/index.html>

KONTAKT POSLIJEDIPLOMSKE REFERADE

e-adresa: igrbic@fkit.hr

tel: +385 1 4597 123

NAPOMENA

Izvodi se na engleskom jeziku.



8. Poslovno upravljanje u graditeljstvu (MBA in Construction)

TRAJANJE STUDIJA	3 semestra
UPISNI KRITERIJI	Završen diplomski studij iz područja građevinarstva, arhitekture ili srodnoga tehničkoga studija, ostvareno najmanje 300 ECTS-bodova, najmanje dvije godine radnoga iskustva, odlično znanje engleskoga jezika u govoru i pismu.
VRIJEME UPISA	U pripremi je natječaj, planira se upisati generacija za ak. god. 2016./2017.
CIJENA	3.000 eura po semestru u kunsnoj protuvrijednosti na dan uplate
POVEZNICA ZA INFORMACIJE O STUDIJU	http://www.m baincon.com/mba/index.html
KONTAKT POSLIJEDIPLOMSKE REFERADE	e-adresa: mba@grad.hr llovrencic@grad.hr tel: +385 1 4639 449
NAPOMENA	Izvodi se na engleskome jeziku; Ministarstvo graditeljstva i prostornoga uređenja RH nakon stjecanja akademskoga naziva priznaje polaznicima specijalističkoga studija stjecanje 30 bodova iz područja upravljanja projektima gradnje. Također, za svaki testirani semestar stječe se 15 bodova za stručno usavršavanje, a nakon stjecanja akademskoga naziva dodatnih 45 bodova.

9. Prava djece

TRAJANJE STUDIJA	3 semestra
UPISNI KRITERIJI	Završen sveučilišni dodiplomski ili diplomski studij prava, socijalnoga rada, novinarstva, pedagogije, politologije, psihologije, sociologije, teologije, socijalne pedagogije, medicine ili drugi studij s 300 ECTS-bodova, uz radno iskustvo u trajanju od najmanje dvije godine. Polaznik mora poznavati najmanje jedan strani jezik. U prijavi na natječaj za upis na studij, uz opće podatke, treba navesti i obrazložiti prijedlog područja specijalističkoga rada.
VRIJEME UPISA	rujan/listopad 2017.
CIJENA	8.500,00 kn po semestru + 3.000,00 kn trošak obrane specijalističkoga rada
POVEZNICA ZA INFORMACIJE O STUDIJU	http://www.pravo.unizg.hr/prava-djece
KONTAKT POSLIJEDIPLOMSKE REFERADE	e-adresa: prava-djece@pravo.hr tel: +385 1 4597 500

10. Priprema i provedba EU projekata

TRAJANJE STUDIJA	2 semestra
UPISNI KRITERIJI	Završen sveučilišni dodiplomski ili diplomski studij te aktivno poznavanje engleskoga jezika.
VRIJEME UPISA	jesen 2016.
CIJENA	26.000,00 kn
POVEZNICA ZA INFORMACIJE O STUDIJU	http://www.unizg.hr/istrazivanje/specijalisticki-studiji/sveucilisni-interdisciplinarni-specijalisticki-studiji/eu-projekti/
KONTAKT POSLIJEDIPLOMSKE REFERADE	e-adresa: kpizeta@pravo.hr +385 1 4895 803

11. Reguliranje tržišta elektroničkih komunikacija

TRAJANJE STUDIJA	2 semestra
UPISNI KRITERIJI	Završen diplomski studij ekonomije, elektrotehnike, prava ili računarstva, ili drugi sveučilišni četverogodišnji dodiplomski studij, ili diplomski studij kojim se ukupno s prethodnim obrazovanjem stječe najmanje 300 ECTS-bodova, uz radno iskustvo na području elektroničkih komunikacija. Potrebno je znanje engleskoga jezika.
VRIJEME UPISA	jesen 2016.
CIJENA	35.000,00 kn
POVEZNICA ZA INFORMACIJE O STUDIJU	http://www.fer.unizg.hr/poslijediplomski/specijalisticki_studij/rtek
KONTAKT POSLIJEDIPLOMSKE REFERADE	e-adresa: Smiljka.Turkalj@fer.hr tel: +385 1 6129 920

12. Upravljanje gradom

TRAJANJE STUDIJA	4 semestra
UPISNI KRITERIJI	Završen sveučilišni dodiplomski ili diplomski studij, uz aktivno poznavanje jednoga svjetskoga jezika.
VRIJEME UPISA	Ovisno o interesu
CIJENA	40.000,00 kn
POVEZNICA ZA INFORMACIJE O STUDIJU	http://www.unizg.hr/istrazivanje/specijalisticki-studiji/sveucilisni-interdisciplinarni-specijalisticki-studiji/upravljanje-gradom/
KONTAKT POSLIJEDIPLOMSKE REFERADE	e-adresa: apriban@unizg.hr tel: +385 1 4698 110

13. Upravljanje krizama

TRAJANJE STUDIJA	4 semestra
UPISNI KRITERIJI	Završen sveučilišni dodiplomski ili diplomski studij, uz aktivno znanje jednoga svjetskoga jezika.
VRIJEME UPISA	Ovisno o interesu
CIJENA	40.000,00 kn
POVEZNICA ZA INFORMACIJE O STUDIJU	http://www.unizg.hr/istrazivanje/specijalisticki-studiji/sveucilisni-interdisciplinarni-specijalisticki-studiji/upravljanje-krizama/
KONTAKT POSLIJEDIPLOMSKE REFERADE	e-adresa: apriban@unizg.hr tel: +385 1 4698 110

14. Upravljanje ljudskim potencijalima

TRAJANJE STUDIJA	3 semestra
UPISNI KRITERIJI	Završen sveučilišni dodiplomski ili diplomski studij iz jednog od znanstvenih područja i ostvarenih najmanje 300-ECTS bodova ili usporedivi studij u inozemstvu. Aktivno poznavanje engleskoga jezika na razini praćenja stručne literature i stručne komunikacije.
VRIJEME UPISA	proljeće 2017.
CIJENA	42.000,00 kn
POVEZNICA ZA INFORMACIJE O STUDIJU	http://www.efzg.unizg.hr/spds-hrm
KONTAKT POSLIJEDIPLOMSKE REFERADE	e-adresa: mpelko@efzg.hr tel: + 385 1 238 3288
NAPOMENA	Čeka se upis u Upisnik studijskih programa.



