



VODIČ KROZ  
POSLIJEDIPLOMSKE  
SPECIJALISTIČKE  
STUDIJE  
SVEUČILIŠTA  
U ZAGREBU

AK. GOD. 2015./2016.



University of  
Zagreb

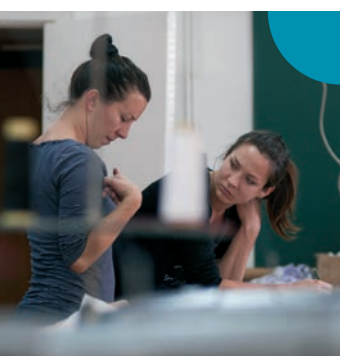





Sveučilište u  
Zagrebu

  
**NAKLADNIK**

Sveučilište u Zagrebu  
Zagreb, Trg maršala Tita 14

**GLAVNI UREDNIK**

prof. dr. sc.  
Damir Boras  
rektor

**UREDNIČKI ODBOR**

prof. dr. sc. Miloš Judaš  
prorektor za znanost,  
međuinstitucijsku i  
međunarodnu suradnju

Arijana Mihalić,  
dipl. ing.

Ana Fruk,  
prof.

**DIZAJN I PRIPREMA**

Kuna zlatića

**AUTORI FOTOGRAFIJA**

Nikola Zelmanović  
Danilo Balaban

**LEKTORICA**

Ivanka Šenda, prof.

**TISAK**

Sveučilišna tiskara, d.o.o.  
Zagreb, Trg maršala Tita 14

**NAKLADA**

500 primjeraka

Pojmovi korišteni u ovom  
vodiču koji imaju rodni  
značaj obuhvaćaju na jednak  
način muški i ženski rod, bez  
obzira na to jesu li navedeni u  
muškom ili ženskom rodu.

akademska godina  
2015./2016.

**ISBN**

978-953-6002-89-4

© SVEUČILIŠTE U ZAGREBU  
studenii 2015.



VODIČ KROZ  
POSLIJEDIPLOMSKE  
SPECIJALISTIČKE  
STUDIJE SVEUČILIŠTA  
U ZAGREBU

— KAZALO

Uvodna riječ prorektora prof. dr. sc. Miloša Judaša	6
Popis akreditiranih poslijediplomskih specijalističkih programa na Sveučilištu u Zagrebu ( <i>prema područjima, abecednim redom</i> )	8
Poslijediplomski specijalistički programi ( <i>prema područjima, abecednim redom</i> )	12

## Uvodna riječ

prof. dr. sc.

**Miloš Judaš,**

prorektor za znanost,  
međuinstitucijsku i  
međunarodnu suradnju



Poslijediplomski specijalistički studiji na Sveučilištu u Zagrebu nude visoko specijalizirana znanja i vještine relevantne za tržište rada. Vodi se briga o tome da studiji budu relevantni u stručnom smislu, ali i da omogućuju preuzimanje odgovornosti u razvoju gospodarstva i društva. Zbog toga se potiče suradnja sa strukovnim udrugama i predstavnicima ostalih vanjskih dionika, kao i izvođenje onih studija koji osiguravaju prepoznatljivost kvalifikacije u nacionalnom i europskom okviru te interdisciplinarnih specijalističkih studija i programa na stranom jeziku.



Poslijediplomski specijalistički studij traje jednu do dvije godine (dva, tri ili četiri semestra), a njegovim završetkom stječe se akademski naziv sveučilišni specijalist. Na Sveučilištu u Zagrebu trenutno dopusnicu Senata ima 177 poslijediplomskih specijalističkih studijskih programa, no u ovom je vodiču opisano njih 146, jer se preostali u ovoj akademskoj godini neće izvoditi. Na te je studije upisano oko 12.500 studenata, a do sada je takve studije na Sveučilištu u Zagrebu uspješno završilo oko 6.900 studenata.

U ovom vodiču prikazani su za svaki studij osnovni podatci, kao što su trajanje studija, upisni kriteriji, vrijeme upisa, cijena, poveznica na informacije o studiju te podatci o osobama za kontakt.

# POPIS

## AKREDITIRANIH POSLIJEDIPLOMSKIH SPECIJALISTIČKIH PROGRAMA NA SVEUČILIŠTU U ZAGREBU predstavljeni u Vodiču

### 1. BIOMEDICINSKO PODRUČJE

#### 1.1. FARMACEUTSKO-BIOKEMIJSKI FAKULTET

- 1.1.1. Dermatofarmacija i kozmetologija
- 1.1.2. Fitofarmacija s dijetoterapijom
- 1.1.3. Klinička farmacija
- 1.1.4. Medicinska biokemija i laboratorijska medicina
- 1.1.5. Molekularna dijagnostika
- 1.1.6. Razvoj lijekova

#### 1.2. MEDICINSKI FAKULTET

- 1.2.1. Dermatologija i venerologija
- 1.2.2. Dječja i adolescentna psihijatrija
- 1.2.3. Endokrinologija i dijabetologija
- 1.2.4. Epidemiologija
- 1.2.5. Fizikalna medicina i rehabilitacija
- 1.2.6. Hitna medicina
- 1.2.7. Infektologija
- 1.2.8. Javno zdravstvo
- 1.2.9. Javnozdravstvena medicina
- 1.2.10. Klinička mikrobiologija
- 1.2.11. Klinička radiologija
- 1.2.12. Medicina rada i sporta
- 1.2.13. Menadžment u zdravstvu
- 1.2.14. Obiteljska medicina
- 1.2.15. Oftalmologija i optometrija
- 1.2.16. Ortopedija i traumatologija
- 1.2.17. Otorinolaringologija
- 1.2.18. Pedijatrija
- 1.2.19. Psihijatrija
- 1.2.20. Psihoterapija
- 1.2.21. Školska i adolescentna medicina
- 1.2.22. Ultrazvuk u ginekologiji i porodništvu
- 1.2.23. Ultrazvuk u kliničkoj medicini - smjer gastroenterologija i hepatologija

#### 1.3. STOMATOLOŠKI FAKULTET

- 1.3.1. Dentalna medicina

#### 1.4. VETERINARSKI FAKULTET

- 1.4.1. Dobrobit životinja
- 1.4.2. Higijena i tehnologija hrane životinjskog podrijetla
- 1.4.3. Kirurgija, anesteziologija i oftalmologija s veterinarskom stomatologijom
- 1.4.4. Menadžment reprodukcijskog zdravlja mliječnih krava
- 1.4.5. Mikrobiologija i epizootiologija
- 1.4.6. Patologija i uzgoj domaćih mesoždera
- 1.4.7. Proizvodnja i zaštita zdravlja svinja

- 1.4.8. Provedba veterinarskih postupaka sigurnosti hrane u klaoničkom objektu
- 1.4.9. Sanitacija
- 1.4.10. Sudsko veterinarstvo
- 1.4.11. Teriogenologija domaćih sisavaca
- 1.4.12. Unutarnje bolesti
- 1.4.13. Uzgoj i patologija divljači
- 1.4.14. Uzgoj i patologija egzotičnih kućnih ljubimaca
- 1.4.15. Uzgoj i patologija laboratorijskih životinja
- 1.4.16. Veterinarska patologija

## 2. BIOTEHNIČKO PODRUČJE

### 2.1. AGRONOMSKI FAKULTET

- 2.1.1. Poslovno upravljanje u agrobiznisu – MBA
- 2.1.2. Ribarstvo
- 2.1.3. Stočarstvo

### 2.2. PREHRAMBENO-BIOTEHNOLOŠKI FAKULTET

- 2.2.1. Kvaliteta i sigurnost hrane
- 2.2.2. Upravljanje hranom

### 2.3. ŠUMARSKI FAKULTET

- 2.3.1. Ekološko oblikovanje krajolika, zaštita prirode i hortikultura
- 2.3.2. Lovstvo
- 2.3.3. Oplemenjivanje i očuvanje genetske raznolikosti šumskog drveća
- 2.3.4. Organizacija proizvodnje
- 2.3.5. Šumarske tehnike i tehnologije
- 2.3.6. Šumske prometnice
- 2.3.7. Tehnologija drvnih materijala
- 2.3.8. Uređivanje šuma
- 2.3.9. Uzgajanje i osnivanje šuma

## 3. DRUŠTVENO-HUMANISTIČKO PODRUČJE

### 3.1. EDUKACIJSKO-REHABILITACIJSKI FAKULTET

- 3.1.1. Rana intervencija u edukacijskoj rehabilitaciji

### 3.2. EKONOMSKI FAKULTET

- 3.2.1. Ekonomika Europske unije
- 3.2.2. Financijska analiza
- 3.2.3. Financijske institucije i tržišta
- 3.2.4. Financijsko izvještavanje, revizija i analiza
- 3.2.5. Informatički menadžment
- 3.2.6. Kontroling
- 3.2.7. Lokalni ekonomski razvoj
- 3.2.8. Marketing neprofitnih organizacija
- 3.2.9. Marketinški menadžment

- 3.2.10. Međunarodna ekonomija i financije
- 3.2.11. Međunarodno poslovanje poduzeća
- 3.2.12. Menadžment prodaje
- 3.2.13. Menadžment trgovine
- 3.2.14. Menadžment turizma
- 3.2.15. Operacijska istraživanja i optimizacija
- 3.2.16. Organizacija i menadžment
- 3.2.17. Osiguranje i reosiguranje
- 3.2.18. Poduzetništvo i poduzetnički menadžment
- 3.2.19. Poslovni marketing
- 3.2.20. Poslovno upravljanje – MBA
- 3.2.21. Pravni i gospodarski okvir poslovanja u EU
- 3.2.22. Računovodstvo i porezi
- 3.2.23. Statističke metode za ekonomske analize i prognoziranje
- 3.2.24. Strategija i korporativno upravljanje
- 3.2.25. Strateško poduzetništvo
- 3.2.26. Sustavi upravljanja znanjem
- 3.2.27. Upravljačko računovodstvo i interna revizija
- 3.2.28. Upravljanje financijskim institucijama
- 3.2.29. Upravljanje izvozom
- 3.2.30. Upravljanje kvalitetom
- 3.2.31. Upravljanje marketinškom komunikacijom
- 3.2.32. Vodstvo
- 3.3. **FAKULTET ORGANIZACIJE I INFORMATIKE**
  - 3.3.1. Inženjerstvo i reinženjerstvo organizacija informacijskog doba
  - 3.3.2. Menadžment poslovnih sustava
  - 3.3.3. Upravljanje sigurnošću i revizija informacijskih sustava
- 3.4. **FAKULTET POLITIČKIH ZNANOSTI**
  - 3.4.1. Lokalna demokracija i razvoj
  - 3.4.2. Odnosi s javnošću
  - 3.4.3. Prilagodba Europskoj uniji: upravljanje projektima i korištenje fondova i programa Europske unije
  - 3.4.4. Regionalne komparativne studije srednje i jugoistočne Europe
  - 3.4.5. Sigurnosna politika Republike Hrvatske
  - 3.4.6. Vanjska politika i diplomacija
- 3.5. **FILOZOFSKI FAKULTET**
  - 3.5.1. Interkulturalne njemačko-hrvatske poslovne komunikacije
  - 3.5.2. Klinička psihologija
  - 3.5.3. Primijenjena kroatistika
- 3.6. **PRAVNI FAKULTET**
  - 3.6.1. Europsko pravo
  - 3.6.2. Fiskalni sustav i fiskalna politika
  - 3.6.3. Građanskopravne i obiteljskopravne znanosti
  - 3.6.4. Javno pravo i javna uprava
  - 3.6.5. Kaznenopravne znanosti
  - 3.6.6. Međunarodno javno i međunarodno privatno pravo
  - 3.6.7. Obiteljska medijacija
  - 3.6.8. Pravo društava i trgovačko pravo
  - 3.6.9. Psihosocijalni pristup u socijalnom radu
  - 3.6.10. Socijalna politika
  - 3.6.11. Socijalni rad i razvoj zajednice
  - 3.6.12. Supervizija psihosocijalnog rada
- 3.7. **UČITELJSKI FAKULTET**
  - 3.7.1. Cjeloživotno učenje
  - 3.7.2. Dramska pedagogija

#### **4. PRIRODOSLOVNO PODRUČJE**

##### **4.1. PRIRODOSLOVNO-MATEMATIČKI FAKULTET**

###### **4.1.1. Aktuarska matematika**

#### **5. TEHNIČKO PODRUČJE**

##### **5.1. FAKULTET ELEKTROTEHNIKE I RAČUNARSTVA**

###### **5.1.1. Informacijska sigurnost**

###### **5.1.2. Transformatori**

###### **5.1.3. Željeznički elektrotehnički sustavi**

##### **5.2. FAKULTET KEMIJSKOG INŽENJERSTVA I TEHNOLOGIJE**

###### **5.2.1. Naftno-petrokemijsko inženjerstvo**

##### **5.3. FAKULTET STROJARSTVA I BRODOGRADNJE**

###### **5.3.1. Strojstvo i brodogradnja**

##### **5.4. GEODETSKI FAKULTET**

###### **5.4.1. Geodezija i geoinformatika**

##### **5.5. GRAĐEVINSKI FAKULTET**

###### **5.5.1. Specijalistički studij Građevinskog fakulteta**

##### **5.6. TEKSTILNO-TEHNOLOŠKI FAKULTET**

###### **5.6.1. Dizajn i tehnologija modne odjeće**

###### **5.6.2. Umjetnost tekstilom**

###### **5.6.3. Visoka moda**

#### **6. UMJETNIČKO PODRUČJE**

##### **6.1. AKADEMIJA LIKOVNIH UMJETNOSTI**

###### **6.1.1. Grafika**

###### **6.1.2. Medaljarstvo i mala plastika**

##### **6.2. MUZIČKA AKADEMIJA**

###### **6.2.1. Umjetnički studij za izvođače**

#### **7. INTERDISCIPLINARNO PODRUČJE**

##### **7.1. SVEUČILIŠTE U ZAGREBU**

###### **7.1.1. Diplomacija**

###### **7.1.2. Ekoinženjerstvo**

###### **7.1.3. Intelektualno vlasništvo**

###### **7.1.4. Javna uprava**

###### **7.1.5. Konferencijsko prevođenje**

###### **7.1.6. Korozija i zaštita**

###### **7.1.7. Održivo upravljanje okolišem**

###### **7.1.8. Poslovno upravljanje u graditeljstvu**

###### **7.1.9. Prava djece**

###### **7.1.10. Priprema i provedba EU projekata**

###### **7.1.11. Reguliranje tržišta elektroničkih komunikacija**

###### **7.1.12. Upravljanje gradom**

###### **7.1.13. Upravljanje krizama**



# biomedicinsko područje

# FARMACEUTSKO- BIOKEMIJSKI FAKULTET

a Ante Kovačića 1,  
10000 Zagreb  
w [www.pharma.unizg.hr](http://www.pharma.unizg.hr)

## 1. Dermatofarmacija i kozmetologija

### TRAJANJE STUDIJA

2 semestra

### UPISNI KRITERIJI

Završen sveučilišni diplomski studij iz područja biomedicine i zdravstva ili iz prirodoslovnoga i biotehničkoga područja.

### VRIJEME UPISA

Lipanj/srpanj 2016.

### CIJENA

20.000,00 kn

### POVEZNICA ZA INFORMACIJE O STUDIJU

[http://www.pharma.unizg.hr/files/file/Brosura\\_Specijalisticki\\_FBF\\_2015-web.pdf](http://www.pharma.unizg.hr/files/file/Brosura_Specijalisticki_FBF_2015-web.pdf)

### KONTAKT POSLIJEDIPLOMSKE REFERADE

e-adresa: [mstefan@pharma.hr](mailto:mstefan@pharma.hr)  
tel: +385 1 4818 302

## 2. Fitofarmacija s dijetoterapijom

### TRAJANJE STUDIJA

2 semestra

### UPISNI KRITERIJI

Završen sveučilišni diplomski studij iz područja biomedicine i zdravstva ili iz prirodoslovnoga i biotehničkoga područja.

### VRIJEME UPISA

Lipanj/srpanj 2016.

### CIJENA

20.000,00 kn

### POVEZNICA ZA INFORMACIJE O STUDIJU

[http://www.pharma.unizg.hr/files/file/Brosura\\_Specijalisticki\\_FBF\\_2015-web.pdf](http://www.pharma.unizg.hr/files/file/Brosura_Specijalisticki_FBF_2015-web.pdf)

### KONTAKT POSLIJEDIPLOMSKE REFERADE

e-adresa: [mstefan@pharma.hr](mailto:mstefan@pharma.hr)  
tel: +385 1 4818 302

### 3. Klinička farmacija

---

**TRAJANJE STUDIJA**

---

2 semestra

**UPISNI KRITERIJI**

Završen sveučilišni diplomski studij farmacije na Farmaceutsko-biokemijskom fakultetu i položen stručni ispit. Na studij se upisuju i polaznici specijalizacije „Klinička farmacija“ kao teorijski dio te zdravstvene specijalizacije.

---

**VRIJEME UPISA**

---

Lipanj/srpanj 2016.

---

**CIJENA**

---

20.000,00 kn

---

**POVEZNICA ZA INFORMACIJE O STUDIJU**

---

[http://www.pharma.unizg.hr/files/file/Brosura\\_Specijalisticki\\_FBF\\_2015-web.pdf](http://www.pharma.unizg.hr/files/file/Brosura_Specijalisticki_FBF_2015-web.pdf)

---

**KONTAKT POSLIJEDIPLOMSKE REFERADE**

---

e-adresa: [mstefan@pharma.hr](mailto:mstefan@pharma.hr)  
tel: +385 1 4818 302

### 4. Medicinska biokemija i laboratorijska medicina

---

**TRAJANJE STUDIJA**

---

2 semestra

**UPISNI KRITERIJI**

Završen diplomski studij medicinske biokemije ili drugi diplomski studiji iz područja biomedicine i zdravstva te položen stručni ispit. Na studij se upisuju i polaznici specijalizacije „Medicinska biokemija i laboratorijska medicina“ kao teorijski dio te zdravstvene specijalizacije.

---

**VRIJEME UPISA**

---

Studeni 2015.

---

**CIJENA**

---

20.000,00 kn

---

**POVEZNICA ZA INFORMACIJE O STUDIJU**

---

[http://www.pharma.unizg.hr/files/file/Brosura\\_Specijalisticki\\_FBF\\_2015-web.pdf](http://www.pharma.unizg.hr/files/file/Brosura_Specijalisticki_FBF_2015-web.pdf)

---

**KONTAKT POSLIJEDIPLOMSKE REFERADE**

---

e-adresa: [mstefan@pharma.hr](mailto:mstefan@pharma.hr)  
tel: +385 1 4818 302



## 5. Molekularna dijagnostika

---

**TRAJANJE STUDIJA**

2 semestra

---

**UPISNI KRITERIJI**

Završen diplomski studij medicinske biokemije ili drugi diplomski studij iz područja biomedicine i zdravstva te iz prirodoslovnoga i biotehničkoga područja.

---

**VRIJEME UPISA**

Lipanj/srpanj 2016.

---

**CIJENA**

20.000,00 kn

---

**POVEZNICA ZA  
INFORMACIJE O STUDIJU**

[http://www.pharma.unizg.hr/files/file/Brosura\\_Specijalisticki\\_FBF\\_2015-web.pdf](http://www.pharma.unizg.hr/files/file/Brosura_Specijalisticki_FBF_2015-web.pdf)

---

**KONTAKT  
POSLIJEDIPLOMSKE  
REFERADE**

e-adresa: [mstefan@pharma.hr](mailto:mstefan@pharma.hr)  
tel: +385 1 4818 302

## 6. Razvoj lijekova

---

**TRAJANJE STUDIJA**

2 semestra

---

**UPISNI KRITERIJI**

Završen diplomski studij farmacije ili drugi diplomski studij iz područja biomedicine i zdravstva te iz prirodoslovnoga i biotehničkoga područja. Na studij se upisuju i polaznici specijalizacija „Analitika i kontrola lijekova“ te „Farmaceutska tehnologija“ kao teorijski dio tih specijalizacija u zdravstvu.

---

**VRIJEME UPISA**

Lipanj/srpanj 2016.

---

**CIJENA**

20.000,00 kn

---

**POVEZNICA ZA  
INFORMACIJE O STUDIJU**

[http://www.pharma.unizg.hr/files/file/Brosura\\_Specijalisticki\\_FBF\\_2015-web.pdf](http://www.pharma.unizg.hr/files/file/Brosura_Specijalisticki_FBF_2015-web.pdf)

---

**KONTAKT  
POSLIJEDIPLOMSKE  
REFERADE**

e-adresa: [mstefan@pharma.hr](mailto:mstefan@pharma.hr)  
tel: +385 1 4818 302



# MEDICINSKI FAKULTET

a Šalata 3b,  
10000 Zagreb  
w [www.mef.unizg.hr](http://www.mef.unizg.hr)

## 1. Dermatologija i venerologija

### TRAJANJE STUDIJA

2 semestra

### UPISNI KRITERIJI

Završen sveučilišni diplomski studij na Medicinskom fakultetu s odobrenjem za specijalističko usavršavanje iz dermatologije i venerologije. Student treba biti na drugoj ili višoj godini specijalističkoga usavršavanja iz dermatologije i venerologije.

### VRIJEME UPISA

### CIJENA

12.000,00 kn

### POVEZNICA ZA INFORMACIJE O STUDIJU

<http://www.mef.unizg.hr/studiji/poslijediplomski/>

### KONTAKT POSLIJEDIPLOMSKE REFERADE

e-adresa: [katarina.petric@mef.hr](mailto:katarina.petric@mef.hr);  
[specijalisticki.studiji@mef.hr](mailto:specijalisticki.studiji@mef.hr);  
tel: +385 1 4566 716

## 2. Dječja i adolescentna psihijatrija

### TRAJANJE STUDIJA

2 semestra

### UPISNI KRITERIJI

Završen sveučilišni diplomski studij Medicinskoga fakulteta, položen državni ispit i uvjerenje o položenom specijalističkom ispitu iz psihijatrije ili odobrenje za specijalizaciju iz dječje i adolescentne psihijatrije ili opće psihijatrije, školske medicine ili pedijatrije. Preduvjet za upis na studij je aktivno i pasivno znanje jednoga od jezika koji se najčešće koriste u komunikaciju unutar međunarodne akademske zajednice (engleski) i pasivno znanje drugoga svjetskoga jezika.

### VRIJEME UPISA

### CIJENA

12.000,00 kn

### POVEZNICA ZA INFORMACIJE O STUDIJU

<http://www.mef.unizg.hr/studiji/poslijediplomski/>

### KONTAKT POSLIJEDIPLOMSKE REFERADE

e-adresa: [katarina.petric@mef.hr](mailto:katarina.petric@mef.hr);  
[specijalisticki.studiji@mef.hr](mailto:specijalisticki.studiji@mef.hr);  
tel: +385 1 4566 716

### 3. Endokrinologija i dijabetologija

---

**TRAJANJE STUDIJA**

---

2 semestra

---

**UPISNI KRITERIJI**

---

Završen sveučilišni diplomski studij Medicinskoga fakulteta, položen državni ispit, na specijalističkom usavršavanju iz endokrinologije i dijabetologije prema odluci Ministarstva zdravstva Republike Hrvatske.

---

**VRIJEME UPISA**

---

---

**CIJENA**

---

12.000,00 kn

---

**POVEZNICA ZA INFORMACIJE O STUDIJU**

---

<http://www.mef.unizg.hr/studiji/poslijediplomski/>

---

**KONTAKT POSLIJEDIPLOMSKE REFERADE**

---

e-adresa: [katarina.petric@mef.hr](mailto:katarina.petric@mef.hr);  
specijalisticki.studiji@mef.hr;

tel: +385 1 4566 716

### 4. Fizikalna medicina i rehabilitacija

---

**TRAJANJE STUDIJA**

---

2 semestra

---

**UPISNI KRITERIJI**

---

Završen sveučilišni diplomski studij Medicinskoga fakulteta, završen stručni ispit, na specijalističkom usavršavanju iz fizikalne medicine i rehabilitacije, nakon druge godine specijalističkoga usavršavanja.

---

**VRIJEME UPISA**

---

---

**CIJENA**

---

12.000,00 kn

---

**POVEZNICA ZA INFORMACIJE O STUDIJU**

---

<http://www.mef.unizg.hr/studiji/poslijediplomski/>

---

**KONTAKT POSLIJEDIPLOMSKE REFERADE**

---

e-adresa: [katarina.petric@mef.hr](mailto:katarina.petric@mef.hr);  
specijalisticki.studiji@mef.hr;

tel: +385 1 4566 716

### 5. Hitna medicina

---

**TRAJANJE STUDIJA**

---

2 semestra

---

**UPISNI KRITERIJI**

---

Završen integrirani studij medicine na Medicinskom fakultetu i položen stručni ispit te posjedovanje licencije za obavljanje liječničke djelatnosti.

---

**VRIJEME UPISA**

---

---

**CIJENA**

---

12.000,00 kn

---

**POVEZNICA ZA INFORMACIJE O STUDIJU**

---

<http://www.mef.unizg.hr/studiji/poslijediplomski/>

---

**KONTAKT POSLIJEDIPLOMSKE REFERADE**

---

e-adresa: [katarina.petric@mef.hr](mailto:katarina.petric@mef.hr);  
specijalisticki.studiji@mef.hr;

tel: +385 1 4566 716

## 6. Infektologija

---

**TRAJANJE STUDIJA**

2 semestra

---

**UPISNI KRITERIJI**

Završen sveučilišni diplomski studij na Medicinskom fakultetu s odobrenjem za specijalističko usavršavanje iz infektologije i pedijatrijske infektologije. Poželjno je (ali nije uvjet) da je kandidat u drugoj ili višoj godini specijalističkoga usavršavanja.

---

**VRIJEME UPISA**

---

**CIJENA**

12.000,00 kn

---

**POVEZNICA ZA INFORMACIJE O STUDIJU**

<http://www.mef.unizg.hr/studiji/poslijediplomski/>

---

**KONTAKT POSLIJEDIPLOMSKE REFERADE**

e-adresa: katarina.petric@mef.hr;  
specijalisticki.studiji@mef.hr;  
tel: +385 1 4566 716

## 7. Javno zdravstvo

---

**TRAJANJE STUDIJA**

2 semestra

---

**UPISNI KRITERIJI**

Završen sveučilišni diplomski studij iz odgovarajućega akademskoga područja (medicina, stomatologija, veterina, farmacija ili druge prirodne znanosti, ekonomija, pravo, socijalni rad, psihologija ili druge društvene znanosti), s pasivnim znanjem engleskoga jezika i poznavanjem rada na računalu. Kandidati koji nisu završili sveučilišni diplomski studij zdravstvenoga usmjerenja, prije upisa u 1. semestar polažu ispite iz predmeta Uvod u medicinu i Opća epidemiologija.

---

**VRIJEME UPISA**

---

**CIJENA**

12.000,00 kn

---

**POVEZNICA ZA INFORMACIJE O STUDIJU**

<http://www.mef.unizg.hr/studiji/poslijediplomski/>

---

**KONTAKT POSLIJEDIPLOMSKE REFERADE**

e-adresa: katarina.petric@mef.hr;  
specijalisticki.studiji@mef.hr;  
tel: +385 1 4566 716



## 8. Javnozdravstvena medicina

---

**TRAJANJE STUDIJA**

---

2 semestra

---

**UPISNI KRITERIJI**

---

Završen sveučilišni diplomski studij na Medicinskom fakultetu, rješenje o specijalizaciji iz Javnozdravstvene medicine.

---

**VRIJEME UPISA**

---

---

**CIJENA**

---

12.000,00 kn

---

**POVEZNICA ZA INFORMACIJE O STUDIJU**

---

<http://www.mef.unizg.hr/studiji/poslijediplomski/>

---

**KONTAKT POSLIJEDIPLOMSKE REFERADE**

---

e-adresa: [katarina.petric@mef.hr](mailto:katarina.petric@mef.hr);  
specijalisticki.studiji@mef.hr;  
tel: +385 1 4566 716

## 9. Klinička mikrobiologija

---

**TRAJANJE STUDIJA**

---

2 semestra

---

**UPISNI KRITERIJI**

---

Završen sveučilišni diplomski studij na Medicinskom fakultetu, rješenje o specijalizaciji iz kliničke mikrobiologije. Poželjno je da je kandidat u drugoj ili višoj godini specijalističkoga usavršavanja.

---

**VRIJEME UPISA**

---

---

**CIJENA**

---

12.000,00 kn

---

**POVEZNICA ZA INFORMACIJE O STUDIJU**

---

<http://www.mef.unizg.hr/studiji/poslijediplomski/>

---

**KONTAKT POSLIJEDIPLOMSKE REFERADE**

---

e-adresa: [katarina.petric@mef.hr](mailto:katarina.petric@mef.hr);  
specijalisticki.studiji@mef.hr;  
tel: +385 1 4566 716

## 10. Klinička radiologija

---

**TRAJANJE STUDIJA**

---

2 semestra

---

**UPISNI KRITERIJI**

---

Završen sveučilišni diplomski studij na Medicinskom fakultetu, položen stručni ispit, na specijalističkom usavršavanju iz kliničke radiologije, nakon druge godine specijalističkoga usavršavanja.

---

**VRIJEME UPISA**

---

---

**CIJENA**

---

12.000,00 kn

---

**POVEZNICA ZA INFORMACIJE O STUDIJU**

---

<http://www.mef.unizg.hr/studiji/poslijediplomski/>

---

**KONTAKT POSLIJEDIPLOMSKE REFERADE**

---

e-adresa: [katarina.petric@mef.hr](mailto:katarina.petric@mef.hr);  
specijalisticki.studiji@mef.hr;  
tel: +385 1 4566 716

## 11. Medicina rada i sporta

<b>TRAJANJE STUDIJA</b>	2 semestra
<b>UPISNI KRITERIJI</b>	Završen sveučilišni diplomski studij na Medicinskom fakultetu, na specijalističkom usavršavanju iz medicine rada i sporta.
<b>VRIJEME UPISA</b>	
<b>CIJENA</b>	12.000,00 kn
<b>POVEZNICA ZA INFORMACIJE O STUDIJU</b>	<a href="http://www.mef.unizg.hr/studiji/poslijediplomski/">http://www.mef.unizg.hr/studiji/poslijediplomski/</a>
<b>KONTAKT POSLIJEDIPLOMSKE REFERADE</b>	e-adresa: katarina.petric@mef.hr; specijalisticki.studiji@mef.hr; tel: +385 1 4566 716

## 12. Menadžment u zdravstvu

<b>TRAJANJE STUDIJA</b>	2 semestra
<b>UPISNI KRITERIJI</b>	Završen sveučilišni diplomski studij.
<b>VRIJEME UPISA</b>	Proljeće 2016.
<b>CIJENA</b>	35.000,00 kn
<b>POVEZNICA ZA INFORMACIJE O STUDIJU</b>	<a href="http://www.lmhs.eu/">http://www.lmhs.eu/</a>
<b>KONTAKT POSLIJEDIPLOMSKE REFERADE</b>	e-adresa: katarina.petric@mef.hr; specijalisticki.studiji@mef.hr; tel: +385 1 4566 716

## 13. Obiteljska medicina

<b>TRAJANJE STUDIJA</b>	2 semestra
<b>UPISNI KRITERIJI</b>	Završen sveučilišni diplomski studij na Medicinskom fakultetu, položen stručni ispit, na specijalističkom usavršavanju iz obiteljske medicine, na prvoj godini specijalističkoga usavršavanja.
<b>VRIJEME UPISA</b>	
<b>CIJENA</b>	12.000,00 kn
<b>POVEZNICA ZA INFORMACIJE O STUDIJU</b>	<a href="http://www.mef.unizg.hr/studiji/poslijediplomski/">http://www.mef.unizg.hr/studiji/poslijediplomski/</a>
<b>KONTAKT POSLIJEDIPLOMSKE REFERADE</b>	e-adresa: katarina.petric@mef.hr; specijalisticki.studiji@mef.hr; tel: +385 1 4566 716

## 14. Oftalmologija i optometrija

---

**TRAJANJE STUDIJA**

---

2 semestra

---

**UPISNI KRITERIJI**

---

Završen sveučilišni diplomski studij na Medicinskom fakultetu, na specijalističkom usavršavanju iz oftalmologije i optometrije.

---

**VRIJEME UPISA**

---

---

**CIJENA**

---

12.000,00 kn

---

**POVEZNICA ZA  
INFORMACIJE O STUDIJU**

---

<http://www.mef.unizg.hr/studiji/poslijediplomski/>

---

**KONTAKT  
POSLIJEDIPLOMSKE  
REFERADE**

---

e-adresa: katarina.petric@mef.hr;  
specijalisticki.studiji@mef.hr;  
tel: +385 1 4566 716

## 15. Ortopedija i traumatologija

---

**TRAJANJE STUDIJA**

---

2 semestra

---

**UPISNI KRITERIJI**

---

Liječnici s licencijom za samostalan rad koji se nalaze na drugoj ili višoj godini specijalističkoga usavršavanja iz ortopedije i traumatologije.

---

**VRIJEME UPISA**

---

---

**CIJENA**

---

12.000,00 kn

---

**POVEZNICA ZA  
INFORMACIJE O STUDIJU**

---

<http://www.mef.unizg.hr/studiji/poslijediplomski/>

---

**KONTAKT  
POSLIJEDIPLOMSKE  
REFERADE**

---

e-adresa: katarina.petric@mef.hr;  
specijalisticki.studiji@mef.hr;  
tel: +385 1 4566 716

## 16. Otorinolaringologija

---

**TRAJANJE STUDIJA**

---

2 semestra

---

**UPISNI KRITERIJI**

---

Završen sveučilišni diplomski studij na Medicinskom fakultetu, na specijalističkom usavršavanju iz otorinolaringologije.

---

**VRIJEME UPISA**

---

---

**CIJENA**

---

12.000,00 kn

---

**POVEZNICA ZA  
INFORMACIJE O STUDIJU**

---

<http://www.mef.unizg.hr/studiji/poslijediplomski/>

---

**KONTAKT  
POSLIJEDIPLOMSKE  
REFERADE**

---

e-adresa: katarina.petric@mef.hr;  
specijalisticki.studiji@mef.hr;  
tel: +385 1 4566 716

## 17. Pedijatrija

---

**TRAJANJE STUDIJA**

2 semestra

---

**UPISNI KRITERIJI**

Završen sveučilišni diplomski studij na Medicinskom fakultetu, položen stručni ispit, na specijalističkom usavršavanju iz pedijatrije, nakon druge godine specijalističkoga usavršavanja.

---

**VRIJEME UPISA**

---

**CIJENA**

12.000,00 kn

---

**POVEZNICA ZA INFORMACIJE O STUDIJU**

<http://www.mef.unizg.hr/studiji/poslijediplomski/>

---

**KONTAKT POSLIJEDIPLOMSKE REFERADE**

e-adresa: katarina.petric@mef.hr;  
specijalisticki.studiji@mef.hr;  
tel: +385 1 4566 716

## 18. Psihijatrija

---

**TRAJANJE STUDIJA**

2 semestra

---

**UPISNI KRITERIJI**

Završen sveučilišni diplomski studij na Medicinskom fakultetu, na specijalističkom usavršavanju iz psihijatrije.

---

**VRIJEME UPISA**

---

**CIJENA**

12.000,00 kn

---

**POVEZNICA ZA INFORMACIJE O STUDIJU**

<http://www.mef.unizg.hr/studiji/poslijediplomski/>

---

**KONTAKT POSLIJEDIPLOMSKE REFERADE**

e-adresa: katarina.petric@mef.hr;  
specijalisticki.studiji@mef.hr;  
tel: +385 1 4566 716

## 19. Psihoterapija

---

**TRAJANJE STUDIJA**

2 semestra

---

**UPISNI KRITERIJI**

Završen sveučilišni diplomski studij na Medicinskom fakultetu; liječnici specijalisti psihijatri, liječnici specijalizanti iz psihijatrije, kao i liječnici drugih profila s položenim stručnim ispitom.

---

**VRIJEME UPISA**

---

**CIJENA**

12.000,00 kn

---

**POVEZNICA ZA INFORMACIJE O STUDIJU**

<http://www.mef.unizg.hr/studiji/poslijediplomski/>

---

**KONTAKT POSLIJEDIPLOMSKE REFERADE**

e-adresa: katarina.petric@mef.hr;  
specijalisticki.studiji@mef.hr;  
tel: +385 1 4566 716

## 20. Školska i adolescentna medicina

---

### TRAJANJE STUDIJA

---

2 semestra

### UPISNI KRITERIJI

---

Završen sveučilišni diplomski studij Medicinskoga fakulteta, položen stručni ispit ili upisano specijalističko usavršavanje iz školske medicine. Mogu se upisati i specijalisti pedijatrije i obiteljske medicine kao dio subspecijalističkoga usavršavanja.

---

### VRIJEME UPISA

---

### CIJENA

---

12.000,00 kn

### POVEZNICA ZA INFORMACIJE O STUDIJU

---

<http://www.mef.unizg.hr/studiji/poslijediplomski/>

### KONTAKT POSLIJEDIPLOMSKE REFERADE

---

e-adresa: [katarina.petric@mef.hr](mailto:katarina.petric@mef.hr);  
[specijalisticki.studiji@mef.hr](mailto:specijalisticki.studiji@mef.hr);  
tel: +385 1 4566 716



## 21. Ultrazvuk u ginekologiji i porodništvu

<b>TRAJANJE STUDIJA</b>	2 semestra
<b>UPISNI KRITERIJI</b>	Završen Medicinski fakultet i obvezni staž (dok je on uvjet za polaganje državnih ispita), položen stručni (državni) ispit, te specijalisti ili specijalizanti ginekologije i porodništva.
<b>VRIJEME UPISA</b>	
<b>CIJENA</b>	12.000,00 kn
<b>POVEZNICA ZA INFORMACIJE O STUDIJU</b>	<a href="http://www.mef.unizg.hr/studiji/poslijediplomski/">http://www.mef.unizg.hr/studiji/poslijediplomski/</a>
<b>KONTAKT POSLIJEDIPLOMSKE REFERADE</b>	e-adresa: katarina.petric@mef.hr; specijalisticki.studiji@mef.hr; tel: +385 1 4566 716

## 22. Ultrazvuk u kliničkoj medicini - smjer gastroenterologija i hepatologija

<b>TRAJANJE STUDIJA</b>	2 semestra
<b>UPISNI KRITERIJI</b>	Završen sveučilišni diplomski studij Medicinskoga fakulteta
<b>VRIJEME UPISA</b>	
<b>CIJENA</b>	12.000,00 kn
<b>POVEZNICA ZA INFORMACIJE O STUDIJU</b>	<a href="http://www.mef.unizg.hr/studiji/poslijediplomski/">http://www.mef.unizg.hr/studiji/poslijediplomski/</a>
<b>KONTAKT POSLIJEDIPLOMSKE REFERADE</b>	e-adresa: katarina.petric@mef.hr; specijalisticki.studiji@mef.hr; tel: +385 1 4566 716

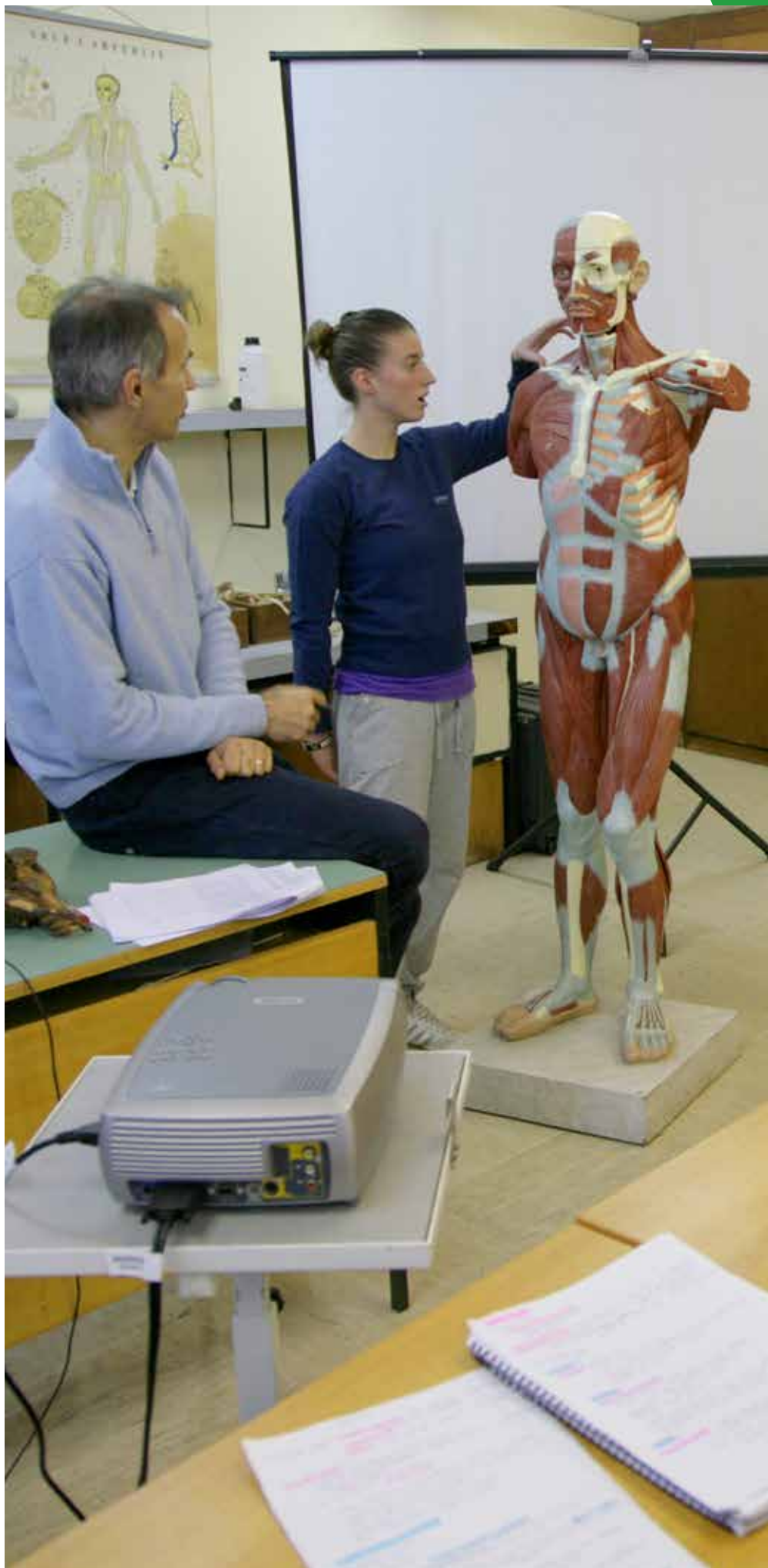

# STOMATOLOŠKI FAKULTET

a Gundulićeva 5, 10000 Zagreb  
w [www.sfzg.unizg.hr](http://www.sfzg.unizg.hr)



## 1. Poslijediplomski specijalistički studij Dentalna medicina

---

### TRAJANJE STUDIJA

---

4 semestra

---

### UPISNI KRITERIJI

---

Završen studij dentalne medicine/stomatologije.  
Znanje jednoga svjetskoga jezika.

---

### VRIJEME UPISA

---

početkom akademske godine

---

### CIJENA

---

25.000,00 kn

---

### POVEZNICA ZA INFORMACIJE O STUDIJU

---

[http://www.sfzg.unizg.hr/studiji/pds-s/o\\_studiju](http://www.sfzg.unizg.hr/studiji/pds-s/o_studiju)

---

### KONTAKT POSLIJEDIPLOMSKE REFERADE

---

tel: +385 1 4807 364



# VETERINARSKI FAKULTET

a Heintelova 55,  
10000 Zagreb  
w [www.vef.unizg.hr](http://www.vef.unizg.hr)



## 1. Dobrobit životinja

---

### TRAJANJE STUDIJA

---

4 semestra

### UPISNI KRITERIJI

Završen integrirani preddiplomski i diplomski studij na jednom od fakulteta iz biomedicinskoga područja tj. pristupnici sa stečenim akademskim nazivom doktor veterinarske medicine, doktor medicine, doktor stomatologije i magistar farmacije. Povrh toga mogu se upisati i pristupnici sa završenim diplomskim studijem na agronomskim, prehrambeno-biotehnoškim, šumarskim te prirodoslovno-matematičkim fakultetima. od 28. rujna 2015. do 15. siječnja 2016.

---

### VRIJEME UPISA

---

### CIJENA

---

32.000,00 kn

### POVEZNICA ZA INFORMACIJE O STUDIJU

---

[http://www.vef.unizg.hr/nastava/postdip/pds\\_natjecaj\\_2014\\_2015/pds\\_spec\\_prg/dobrobit\\_zivotinja-20141201.pdf](http://www.vef.unizg.hr/nastava/postdip/pds_natjecaj_2014_2015/pds_spec_prg/dobrobit_zivotinja-20141201.pdf)

### KONTAKT POSLIJEDIPLOMSKE REFERADE

---

tel: +385 1 2390 105

## 2. Higijena i tehnologija hrane životinjskoga podrijetla

---

**TRAJANJE STUDIJA**

---

4 semestra

---

**UPISNI KRITERIJI**

---

Završen diplomski studij (dr. med. vet.) s prosječnom ocjenom od najmanje 3,0. Od studenata se zahtijeva prethodni rad u specijalističkim ustanovama najmanje dvije godine (upravna veterinarska služba, veterinarske stanice, analitičke ustanove, poduzeća proizvodnje i prerade hrane i dr.), posjedovanje psihofizičke sposobnosti u skladu sa zahtjevima veterinarske struke te poznavanje jednoga svjetskoga jezika.

---

**VRIJEME UPISA**

---

od 28. rujna 2015. do 15. siječnja 2016.

---

**CIJENA**

---

32.000,00 kn

---

**POVEZNICA ZA  
INFORMACIJE O STUDIJU**

---

[http://www.vef.unizg.hr/nastava/postdip/pds\\_natjecaj\\_2014\\_2015/pds\\_spec\\_prg/higijena\\_i\\_tehnologija\\_hrane-hr.pdf](http://www.vef.unizg.hr/nastava/postdip/pds_natjecaj_2014_2015/pds_spec_prg/higijena_i_tehnologija_hrane-hr.pdf)

---

**KONTAKT  
POSLIJEDIPLOMSKE  
REFERADE**

---

tel: +385 1 2390 105

## 3. Kirurgija, anesteziologija i oftalmologija s veterinarskom stomatologijom

---

**TRAJANJE STUDIJA**

---

4 semestra

---

**UPISNI KRITERIJI**

---

Završen integrirani preddiplomski i diplomski studij veterinarske medicine

---

**VRIJEME UPISA**

---

od 28. rujna 2015. do 15. siječnja 2016.

---

**CIJENA**

---

32.000,00 kn

---

**POVEZNICA ZA  
INFORMACIJE O STUDIJU**

---

[http://www.vef.unizg.hr/nastava/postdip/pds\\_natjecaj\\_2014\\_2015/pds\\_spec\\_prg/kirurgija.pdf](http://www.vef.unizg.hr/nastava/postdip/pds_natjecaj_2014_2015/pds_spec_prg/kirurgija.pdf)

---

**KONTAKT  
POSLIJEDIPLOMSKE  
REFERADE**

---

tel: +385 1 2390 105

## 4. Menadžment reprodukcijskog zdravlja mliječnih krava

---

**TRAJANJE STUDIJA**

4 semestra

---

**UPISNI KRITERIJI**

Završen integrirani preddiplomski i diplomski studij veterinarske medicine

---

**VRIJEME UPISA**

od 28. rujna 2015. do 15. siječnja 2016.

---

**CIJENA**

32.000,00 kn

---

**POVEZNICA ZA INFORMACIJE O STUDIJU**

[http://www.vef.unizg.hr/nastava/postdip/pds\\_natjecaj\\_2014\\_2015/pds\\_spec\\_prg/menadzment\\_reprodukcijskog\\_zdravlja\\_mlijecnih\\_krava.pdf](http://www.vef.unizg.hr/nastava/postdip/pds_natjecaj_2014_2015/pds_spec_prg/menadzment_reprodukcijskog_zdravlja_mlijecnih_krava.pdf)

---

**KONTAKT POSLIJEDIPLOMSKE REFERADE**

tel: +385 1 2390 105

## 5. Mikrobiologija i epizootiologija

---

**TRAJANJE STUDIJA**

4 semestra

---

**UPISNI KRITERIJI**

Završen studij veterinarske medicine s najmanjom prosječnom ocjenom 3,0, zainteresiranost za laboratorijski rad iz mikrobiologije, imunologije i epizootiologije tijekom diplomskoga studija, vladanje engleskim jezikom (provjera pred internom komisijom); prosječna ocjena 3,5 u diplomskom studiju iz predmeta Opća mikrobiologija, Specijalna mikrobiologija, Veterinarska imunologija i Zarazne bolesti životinja.

---

**VRIJEME UPISA**

od 28. rujna 2015. do 15. siječnja 2016.

---

**CIJENA**

32.000,00 kn

---

**POVEZNICA ZA INFORMACIJE O STUDIJU**

[http://www.vef.unizg.hr/nastava/postdip/pds\\_natjecaj\\_2014\\_2015/pds\\_spec\\_prg/mikrobiologija\\_i\\_epizootiologija01.pdf](http://www.vef.unizg.hr/nastava/postdip/pds_natjecaj_2014_2015/pds_spec_prg/mikrobiologija_i_epizootiologija01.pdf)

---

**KONTAKT POSLIJEDIPLOMSKE REFERADE**

tel: +385 1 2390 105

## 6. Patologija i uzgoj domaćih mesoždera

---

**TRAJANJE STUDIJA**

---

4 semestra

---

**UPISNI KRITERIJI**

---

Završeni integrirani preddiplomski i diplomski studij veterinarske medicine

---

**VRIJEME UPISA**

---

od 28. rujna 2015. do 15. siječnja 2016.

---

**CIJENA**

---

32.000,00 kn

---

**POVEZNICA ZA  
INFORMACIJE O STUDIJU**

---

[http://www.vef.unizg.hr/nastava/postdip/pds\\_natjecaj\\_2014\\_2015/pds\\_spec\\_prg/patologija\\_i\\_uzgoj\\_domacih\\_mesozdera.pdf](http://www.vef.unizg.hr/nastava/postdip/pds_natjecaj_2014_2015/pds_spec_prg/patologija_i_uzgoj_domacih_mesozdera.pdf)

---

**KONTAKT  
POSLIJEDIPLOMSKE  
REFERADE**

---

tel: +385 1 2390 105

## 7. Proizvodnja i zaštita zdravlja svinja

---

**TRAJANJE STUDIJA**

---

4 semestra

---

**UPISNI KRITERIJI**

---

Završen sveučilišni integrirani preddiplomski i diplomski studij na jednom od fakulteta biomedicinske grupacije tj. pristupnici sa stečenim akademskim nazivom doktor veterinarske medicine, doktor medicine, doktor stomatologije i magistar farmacije. Povrh toga mogu se upisati i pristupnici sa završenim diplomskim studijem na agronomskim (poljoprivrednim), prehrambeno-biotehnoškim, šumarskim te prirodoslovno-matematičkim fakultetima.

---

**VRIJEME UPISA**

---

od 28. rujna 2015. do 15. siječnja 2016.

---

**CIJENA**

---

32.000,00 kn

---

**POVEZNICA ZA  
INFORMACIJE O STUDIJU**

---

[http://www.vef.unizg.hr/nastava/postdip/pds\\_natjecaj\\_2014\\_2015/pds\\_spec\\_prg/proizvodnja\\_i\\_zastita\\_zdravlja\\_svinja.pdf](http://www.vef.unizg.hr/nastava/postdip/pds_natjecaj_2014_2015/pds_spec_prg/proizvodnja_i_zastita_zdravlja_svinja.pdf)

---

**KONTAKT  
POSLIJEDIPLOMSKE  
REFERADE**

---

tel: +385 1 2390 105

## 8. Provedba veterinarskih postupaka sigurnosti hrane u klaoničkom objektu

---

**TRAJANJE STUDIJA**

---

2 semestra

**UPISNI KRITERIJI**

Završen diplomski/integrirani preddiplomski i diplomski studij veterinarske medicine. Prethodni rad u specijalističkim ustanovama (upravna veterinarska služba, veterinarske stanice, analitičke ustanove, poduzeća proizvodnje i prerade hrane i dr.) prednost je pri upisu na studij. Posjedovanje psihofizičke sposobnosti u skladu sa zahtjevima veterinarske struke i poznavanje jednoga svjetskoga jezika. Poznavanje rada u Microsoft office okruženju.

---

**VRIJEME UPISA**

---

od 28. rujna 2015. do 15. siječnja 2016.

**CIJENA**

---

16.000,00 kn

**POVEZNICA ZA INFORMACIJE O STUDIJU**

---

[http://www.vef.unizg.hr/nastava/postdip/pds\\_natjecaj\\_2014\\_2015/pds\\_spec\\_prg/provedba\\_veterinarskih\\_postupaka\\_sigurnosti\\_hrane.pdf](http://www.vef.unizg.hr/nastava/postdip/pds_natjecaj_2014_2015/pds_spec_prg/provedba_veterinarskih_postupaka_sigurnosti_hrane.pdf)

**KONTAKT POSLIJEDIPLOMSKE REFERADE**

---

tel: +385 1 2390 105

## 9. Sanitacija

---

**TRAJANJE STUDIJA**

---

4 semestra

**UPISNI KRITERIJI**

Završen sveučilišni integrirani preddiplomski i diplomski studij te akademski naziv dr. med. vet., dipl. ing. stočarstva, dipl. ing. zaštite bilja, dipl. ing. sanit., dipl. ing. prehrambene tehn., s prosječnom ocjenom od najmanje 3,0.

---

**VRIJEME UPISA**

---

od 28. rujna 2015. do 15. siječnja 2016.

**CIJENA**

---

32.000,00 kn

**POVEZNICA ZA INFORMACIJE O STUDIJU**

---

[http://www.vef.unizg.hr/nastava/postdip/pds\\_natjecaj\\_2014\\_2015/pds\\_spec\\_prg/sanitacija.pdf](http://www.vef.unizg.hr/nastava/postdip/pds_natjecaj_2014_2015/pds_spec_prg/sanitacija.pdf)

**KONTAKT POSLIJEDIPLOMSKE REFERADE**

---

tel: +385 1 2390 105



## 10. Sudsko veterinarstvo

<b>TRAJANJE STUDIJA</b>	4 semestra
<b>UPISNI KRITERIJI</b>	Završen integrirani preddiplomski i diplomski studij veterinarske medicine.
<b>VRIJEME UPISA</b>	32.000,00 kn
<b>CIJENA</b>	od 28. rujna 2015. do 15. siječnja 2016.
<b>POVEZNICA ZA INFORMACIJE O STUDIJU</b>	<a href="http://www.vef.unizg.hr/nastava/postdip/pds_natjecaj_2014_2015/pds_spec_prg/sudsko_veterinarstvo.pdf">http://www.vef.unizg.hr/nastava/postdip/pds_natjecaj_2014_2015/pds_spec_prg/sudsko_veterinarstvo.pdf</a>
<b>KONTAKT POSLIJEDIPLOMSKE REFERADE</b>	tel: +385 1 2390 105

## 11. Teriogenologija domaćih sisavaca

<b>TRAJANJE STUDIJA</b>	4 semestra
<b>UPISNI KRITERIJI</b>	Završen integrirani preddiplomski i diplomski studij veterinarske medicine, s prosjekom ocjena najmanje 3,0 i poznavanje jednoga stranoga jezika.
<b>VRIJEME UPISA</b>	od 28. rujna 2015. do 15. siječnja 2016.
<b>CIJENA</b>	32.000,00 kn
<b>POVEZNICA ZA INFORMACIJE O STUDIJU</b>	<a href="http://www.vef.unizg.hr/nastava/postdip/pds_natjecaj_2014_2015/pds_spec_prg/teriogenologija_domacih_sisavaca01.pdf">http://www.vef.unizg.hr/nastava/postdip/pds_natjecaj_2014_2015/pds_spec_prg/teriogenologija_domacih_sisavaca01.pdf</a>
<b>KONTAKT POSLIJEDIPLOMSKE REFERADE</b>	tel: +385 1 2390 105

## 12. Unutarnje bolesti

<b>TRAJANJE STUDIJA</b>	4 semestra
<b>UPISNI KRITERIJI</b>	Završen sveučilišni (do)diplomski studij na Veterinarskom fakultetu Sveučilišta u Zagrebu ili na drugim veterinarskim visokim učilištima koja priznaje Veterinarski fakultet Sveučilišta u Zagrebu.
<b>VRIJEME UPISA</b>	od 28. rujna 2015. do 15. siječnja 2016.
<b>CIJENA</b>	32.000,00 kn
<b>POVEZNICA ZA INFORMACIJE O STUDIJU</b>	<a href="http://www.vef.unizg.hr/nastava/postdip/pds_natjecaj_2014_2015/pds_spec_prg/unutarnje_bolesti.pdf">http://www.vef.unizg.hr/nastava/postdip/pds_natjecaj_2014_2015/pds_spec_prg/unutarnje_bolesti.pdf</a>
<b>KONTAKT POSLIJEDIPLOMSKE REFERADE</b>	tel: +385 1 2390 105

## 13. Uzgoj i patologija divljači

---

**TRAJANJE STUDIJA**

---

4 semestra

**UPISNI KRITERIJI**

Završen integrirani preddiplomski i diplomski sveučilišni studij veterinarske medicine ili drugi sveučilišni diplomski studij iz odgovarajućega područja utvrđenoga programom studija. Od osobe koja nije završila studij veterinarske medicine može se tražiti polaganje razlikovnih ispita, o čemu odluku donosi Vijeće za specijalističke studije.

---

**VRIJEME UPISA**

---

od 28. rujna 2015. do 15. siječnja 2016.

---

**CIJENA**

---

32.000,00 kn

---

**POVEZNICA ZA  
INFORMACIJE O STUDIJU**

---

[http://www.vef.unizg.hr/nastava/postdip/pds\\_natjecaj\\_2014\\_2015/pds\\_spec\\_prg/uzgoj\\_i\\_patologija\\_divljaci.pdf](http://www.vef.unizg.hr/nastava/postdip/pds_natjecaj_2014_2015/pds_spec_prg/uzgoj_i_patologija_divljaci.pdf)

---

**KONTAKT  
POSILIJEDIPLOMSKE  
REFERADE**

---

tel: +385 1 2390 105

## 14. Uzgoj i patologija egzotičnih kućnih ljubimaca

---

**TRAJANJE STUDIJA**

---

4 semestra

**UPISNI KRITERIJI**

Završen Veterinarski fakultet ili srodni fakulteti, znanje engleskoga jezika.

---

**VRIJEME UPISA**

---

od 28. rujna 2015. do 15. siječnja 2016.

---

**CIJENA**

---

32.000,00 kn

---

**POVEZNICA ZA  
INFORMACIJE O STUDIJU**

---

[http://www.vef.unizg.hr/nastava/postdip/pds\\_natjecaj\\_2014\\_2015/pds\\_spec\\_prg/uzgoj\\_i\\_patologija\\_egzoticnih\\_kucnih\\_ljubimaca.pdf](http://www.vef.unizg.hr/nastava/postdip/pds_natjecaj_2014_2015/pds_spec_prg/uzgoj_i_patologija_egzoticnih_kucnih_ljubimaca.pdf)

---

**KONTAKT  
POSILIJEDIPLOMSKE  
REFERADE**

---

tel: +385 1 2390 105

## 15. Uzgoj i patologija laboratorijskih životinja

<b>TRAJANJE STUDIJA</b>	4 semestra
<b>UPISNI KRITERIJI</b>	Završen integrirani preddiplomski i diplomski studij veterinarske medicine.
<b>VRIJEME UPISA</b>	od 28. rujna 2015. do 15. siječnja 2016.
<b>CIJENA</b>	32.000,00 kn
<b>POVEZNICA ZA INFORMACIJE O STUDIJU</b>	<a href="http://www.vef.unizg.hr/nastava/postdip/pds_natjecaj_2014_2015/pds_spec_prg/uzgoj_i_patologija_laboratorijskih_zivotinja.pdf">http://www.vef.unizg.hr/nastava/postdip/pds_natjecaj_2014_2015/pds_spec_prg/uzgoj_i_patologija_laboratorijskih_zivotinja.pdf</a>
<b>KONTAKT POSLIJEDIPLOMSKE REFERADE</b>	tel: +385 1 2390 105

## 16. Veterinarska patologija

<b>TRAJANJE STUDIJA</b>	4 semestra
<b>UPISNI KRITERIJI</b>	Završen integrirani preddiplomski i diplomski studij veterinarske medicine.
<b>VRIJEME UPISA</b>	od 28. rujna 2015. do 15. siječnja 2016.
<b>CIJENA</b>	32.000,00 kn
<b>POVEZNICA ZA INFORMACIJE O STUDIJU</b>	<a href="http://www.vef.unizg.hr/nastava/postdip/pds_natjecaj_2014_2015/pds_spec_prg/veterinarska_patologija.pdf">http://www.vef.unizg.hr/nastava/postdip/pds_natjecaj_2014_2015/pds_spec_prg/veterinarska_patologija.pdf</a>
<b>KONTAKT POSLIJEDIPLOMSKE REFERADE</b>	tel: +385 1 2390 105





# biotehničko područje

# AGRONOMSKI FAKULTET

a Svetošimunska cesta 25,  
10000 Zagreb  
w <http://www.agr.unizg.hr/>



## 1. Poslovno upravljanje u agrobiznisu – MBA

---

### TRAJANJE STUDIJA

---

4 semestra

### UPISNI KRITERIJI

---

Završen sveučilišni diplomski studij prema bolonjskom sustavu ili stečena visoka stručna sprema (VII. stupanj); znanje engleskoga jezika.

### VRIJEME UPISA

---

Studeni-prosinac

### CIJENA

---

30.000,00 kn

### POVEZNICA ZA INFORMACIJE O STUDIJU

---

<http://mba.agr.hr/news/portfolio-item/project-2-4/?lang=hr>

### KONTAKT POSLIJEDIPLOMSKE REFERADE

---

e-adresa: [mba@agr.hr](mailto:mba@agr.hr),  
tel: + 385 1 2393 777

### NAPOMENA

---

izvodi se na engleskom



## 2. Ribarstvo

---

**TRAJANJE STUDIJA**

2 semestra

---

**UPISNI KRITERIJI**

Završen fakultet u biotehničkim ili drugim znanostima (mag. ing.; dipl. ing. ili ekvivalent po prijašnjem sustavu).

---

**VRIJEME UPISA**

Studeni-prosinac

---

**CIJENA**

14.000,00 kn

---

**POVEZNICA ZA INFORMACIJE O STUDIJU**

<http://www.agr.unizg.hr/hr/category/ribarstvo/206>

---

**KONTAKT  
POSLIJEDIPLOMSKE  
REFERADE**

e-adresa: [dlicicak@agr.hr](mailto:dlicicak@agr.hr);

tel: + 385 1 2393 674



### 3. Stočarstvo

---

**TRAJANJE STUDIJA**

2 semestra

---

**UPISNI KRITERIJI**

Završen fakultet u biotehničkim ili drugim znanostima (mag. ing.; dipl. ing. ili ekvivalent po prijašnjem sustavu)

---

**VRIJEME UPISA**

Studeni-prosinac

---

**CIJENA**

14.000,00 kn

---

**POVEZNICA ZA INFORMACIJE O STUDIJU**

<http://www.agr.unizg.hr/hr/category/sto%C4%8Darstvo/207>

---

**KONTAKT POSLIJEDIPLOMSKE REFERADE**

e-adresa: [dlicicak@agr.hr](mailto:dlicicak@agr.hr);  
tel: + 385 1 2393 674



# PREHRAMBENO- BIOTEHNOLOŠKI FAKULTET

a Pierottijeva 6,  
10000 Zagreb  
w [www.pbf.unizg.hr](http://www.pbf.unizg.hr)



## 1. Kvaliteta i sigurnost hrane

---

### TRAJANJE STUDIJA

---

3 semestra

### UPISNI KRITERIJI

Završen diplomski sveučilišni studij na Prehrambeno-biotehnološkom fakultetu ili na nekom od srodnih fakulteta u zemlji (Agronomski fakultet, Fakultet kemijskog inženjerstva i tehnologije, Farmaceutsko-biokemijski fakultet, Prirodoslovno-matematički fakultet i Medicinski fakultet) i inozemstvu.

---

### VRIJEME UPISA

---

Natječaj - listopad, studeni

upisi - siječanj, veljača

---

### CIJENA

---

11.000,00 kn po semestru

### POVEZNICA ZA INFORMACIJE O STUDIJU

[http://www.pbf.unizg.hr/studij/poslijediplomski\\_studij/programi\\_poslijediplomskih\\_studija/poslijediplomski\\_specijalisticki\\_studij\\_kvaliteta\\_i\\_sigurnost\\_hrane](http://www.pbf.unizg.hr/studij/poslijediplomski_studij/programi_poslijediplomskih_studija/poslijediplomski_specijalisticki_studij_kvaliteta_i_sigurnost_hrane)

---

### KONTAKT POSLIJEDIPLOMSKE REFERADE

---

e-adresa: [poslijediplomski@pbf.hr](mailto:poslijediplomski@pbf.hr);

tel: +385 1 4605 008



## 2. Upravljanje hranom

---

### TRAJANJE STUDIJA

3 semestra

---

### UPISNI KRITERIJI

Završen sveučilišni dodiplomski studij (po starom programu) ili sveučilišni diplomski studij (prema Bolonjskom procesu) s 300 ECTS-bodova. Nije potrebno polagati nikakvu razliku predmeta ako polaznik dolazi s nekoga drugoga fakulteta (koji nije PBF).

---

### VRIJEME UPISA

Natječaj - listopad, studeni

upisi - siječanj, veljača

---

### CIJENA

11.000,00 kn po semestru

---

### POVEZNICA ZA INFORMACIJE O STUDIJU

[http://www.pbf.unizg.hr/studij/poslijediplomski\\_studij/programi\\_poslijediplomskih\\_studija/poslijediplomski\\_specijalisticki\\_studij\\_food\\_management](http://www.pbf.unizg.hr/studij/poslijediplomski_studij/programi_poslijediplomskih_studija/poslijediplomski_specijalisticki_studij_food_management)

---

### KONTAKT POSLIJEDIPLOMSKE REFERADE

e-adresa: [poslijediplomski@pbf.hr](mailto:poslijediplomski@pbf.hr);

tel: +385 1 4605 008



# ŠUMARSKI FAKULTET

a Svetošimunska 25,  
10000 Zagreb  
w [www.sumfak.unizg.hr](http://www.sumfak.unizg.hr)

## 1. Ekološko oblikovanje krajolika, zaštita prirode i hortikultura

---

### TRAJANJE STUDIJA

---

4 semestra

### UPISNI KRITERIJI

---

Završen sveučilišni dodiplomski studij Šumarskoga odsjeka, sveučilišni diplomski studij Šumarstva ili diplomski studij Urbanoga šumarstva, zaštite prirode i okoliša, s prosječnom ocjenom najmanje 3,0, te poznavanje najmanje jednoga svjetskoga jezika.

### VRIJEME UPISA

---

Ovisno o interesu

### CIJENA

---

32.000,00 kn

### POVEZNICA ZA INFORMACIJE O STUDIJU

---

<http://www.sumfak.unizg.hr/StudijPojedinačno.aspx?mhID=2&mvID=53>

### KONTAKT POSLIJEDIPLOMSKE REFERADE

---

e-adresa: [vdvorscak@sumfak.hr](mailto:vdvorscak@sumfak.hr);  
tel: +385 1 2352 400

## 2. Lovstvo

---

### TRAJANJE STUDIJA

---

4 semestra

### UPISNI KRITERIJI

---

Završen sveučilišni dodiplomski studij Šumarskoga odsjeka, sveučilišni diplomski studij Šumarstva ili diplomski studij Urbanoga šumarstva, zaštite prirode i okoliša, s prosječnom ocjenom najmanje 3,0, te poznavanje najmanje jednoga svjetskoga jezika.

### VRIJEME UPISA

---

Ovisno o interesu

### CIJENA

---

32.000,00 kn

### POVEZNICA ZA INFORMACIJE O STUDIJU

---

<http://www.sumfak.unizg.hr/StudijPojedinačno.aspx?mhID=2&mvID=56>

### KONTAKT POSLIJEDIPLOMSKE REFERADE

---

e-adresa: [vdvorscak@sumfak.hr](mailto:vdvorscak@sumfak.hr);  
tel: +385 1 2352 400

### 3. Oplemenjivanje i očuvanje genetske raznolikosti šumskog drveća

<b>TRAJANJE STUDIJA</b>	4 semestra
<b>UPISNI KRITERIJI</b>	Završen sveučilišni dodiplomski studij Šumarskoga odsjeka, sveučilišni diplomski studij Šumarstva ili diplomski studij Urbanoga šumarstva, zaštite prirode i okoliša, s prosječnom ocjenom najmanje 3,0, te poznavanje najmanje jednoga svjetskoga jezika.
<b>VRIJEME UPISA</b>	Ovisno o interesu
<b>CIJENA</b>	32.000,00 kn
<b>POVEZNICA ZA INFORMACIJE O STUDIJU</b>	<a href="http://www.sumfak.unizg.hr/StudijPojedinačno.aspx?mhID=2&amp;mvID=57">http://www.sumfak.unizg.hr/StudijPojedinačno.aspx?mhID=2&amp;mvID=57</a>
<b>KONTAKT POSLIJEDIPLOMSKE REFERADE</b>	e-adresa: <a href="mailto:vdvorscak@sumfak.hr">vdvorscak@sumfak.hr</a> ; tel: +385 1 2352 400

### 4. Organizacija proizvodnje

<b>TRAJANJE STUDIJA</b>	4 semestra
<b>UPISNI KRITERIJI</b>	Završen sveučilišni dodiplomski studij Drvnotehnološkoga odsjeka, sveučilišni diplomski studij Drvnotehnološki procesi ili diplomski studij Oblikovanje proizvoda od drva, s prosječnom ocjenom najmanje 3,0. Poznavanje najmanje jednoga svjetskoga jezika.
<b>VRIJEME UPISA</b>	Ovisno o interesu
<b>CIJENA</b>	32.000,00 kn
<b>POVEZNICA ZA INFORMACIJE O STUDIJU</b>	<a href="http://www.sumfak.unizg.hr/StudijPojedinačno.aspx?mhID=2&amp;mvID=60">http://www.sumfak.unizg.hr/StudijPojedinačno.aspx?mhID=2&amp;mvID=60</a>
<b>KONTAKT POSLIJEDIPLOMSKE REFERADE</b>	e-adresa: <a href="mailto:vdvorscak@sumfak.hr">vdvorscak@sumfak.hr</a> ; tel: +385 1 2352 400



## 5. Šumarske tehnike i tehnologije

---

### TRAJANJE STUDIJA

4 semestra

---

### UPISNI KRITERIJI

Završen sveučilišni dodiplomski studij Šumarskoga odsjeka, sveučilišni diplomski studij Šumarstva ili diplomski studij Urbanoga šumarstva, zaštite prirode i okoliša, s prosječnom ocjenom najmanje 3,0, te poznavanje najmanje jednoga svjetskoga jezika.

---

### VRIJEME UPISA

Ovisno o interesu

---

### CIJENA

32.000,00 kn

---

### POVEZNICA ZA INFORMACIJE O STUDIJU

<http://www.sumfak.unizg.hr/StudijPojedinačno.aspx?mhID=2&mvID=55>

---

### KONTAKT POSLIJEDIPLOMSKE REFERADE

e-adresa: [vdvorscak@sumfak.hr](mailto:vdvorscak@sumfak.hr);  
tel: +385 1 2352 400



## 6. Šumske prometnice

---

**TRAJANJE STUDIJA**

---

4 semestra

**UPISNI KRITERIJI**

Završen sveučilišni dodiplomski studij Šumarskoga odsjeka, sveučilišni diplomski studij Šumarstva ili diplomski studij Urbanoga šumarstva, zaštite prirode i okoliša, s prosječnom ocjenom najmanje 3,0, te poznavanje najmanje jednoga svjetskoga jezika.

---

**VRIJEME UPISA**

---

Ovisno o interesu

---

**CIJENA**

---

32.000,00 kn

---

**POVEZNICA ZA INFORMACIJE O STUDIJU**

---

<http://www.sumfak.unizg.hr/StudijPojedinačno.aspx?mhID=2&mvID=58>

---

**KONTAKT  
POSLIJEDIPLOMSKE  
REFERADE**

---

e-adresa: [vdvorscak@sumfak.hr](mailto:vdvorscak@sumfak.hr);  
tel: +385 1 2352 400



## 7. Tehnologija drvnih materijala

<b>TRAJANJE STUDIJA</b>	4 semestra
<b>UPISNI KRITERIJI</b>	Završen sveučilišni dodiplomski studij Drvnotehnološkoga odsjeka, sveučilišni diplomski studij Drvnotehnološki procesi ili diplomski studij Oblikovanje proizvoda od drva, s prosječnom ocjenom najmanje 3,0, te poznavanje najmanje jednoga svjetskoga jezika.
<b>VRIJEME UPISA</b>	Ovisno o interesu
<b>CIJENA</b>	32.000,00 kn
<b>POVEZNICA ZA INFORMACIJE O STUDIJU</b>	<a href="http://www.sumfak.unizg.hr/StudijPojedinačno.aspx?mhID=2&amp;mvID=61">http://www.sumfak.unizg.hr/StudijPojedinačno.aspx?mhID=2&amp;mvID=61</a>
<b>KONTAKT POSLIJEDIPLOMSKE REFERADE</b>	e-adresa: <a href="mailto:vdvorscak@sumfak.hr">vdvorscak@sumfak.hr</a> ; tel: +385 1 2352 400

## 8. Uređivanje šuma

<b>TRAJANJE STUDIJA</b>	4 semestra
<b>UPISNI KRITERIJI</b>	Završen sveučilišni dodiplomski studij Šumarskoga odsjeka, sveučilišni diplomski studij Šumarstva ili diplomski studij Urbanoga šumarstva, zaštite prirode i okoliša, s prosječnom ocjenom najmanje 3,0, te poznavanje najmanje jednoga svjetskoga jezika.
<b>VRIJEME UPISA</b>	Ovisno o interesu
<b>CIJENA</b>	32.000,00 kn
<b>POVEZNICA ZA INFORMACIJE O STUDIJU</b>	<a href="http://www.sumfak.unizg.hr/StudijPojedinačno.aspx?mhID=2&amp;mvID=59">http://www.sumfak.unizg.hr/StudijPojedinačno.aspx?mhID=2&amp;mvID=59</a>
<b>KONTAKT POSLIJEDIPLOMSKE REFERADE</b>	e-adresa: <a href="mailto:vdvorscak@sumfak.hr">vdvorscak@sumfak.hr</a> ; tel: +385 1 2352 400





# društveno- humanističko područje

# EDUKACIJSKO- REHABILITACIJSKI FAKULTET

a Znanstveno-učilišni kampus,  
Borongajska cesta 83f,  
10000 Zagreb  
w [www.erf.unizg.hr](http://www.erf.unizg.hr)

## 1. Rana intervencija u edukacijskoj rehabilitaciji

---

### TRAJANJE STUDIJA

3 semestra

---

### UPISNI KRITERIJI

Osobe sa završenim diplomskim sveučilišnim ili integriranim preddiplomskim i diplomskim sveučilišnim studijem koji daju predznanja za rad s mladoom razvojno ugroženom djecom i njihovim obiteljima (npr. logopedija, rehabilitacija, psihologija, pedagogija, socijalna pedagogija, socijalni rad i slično) te koji ispunjavaju uvjete natječaja. Prvenstvo upisa određeno je mjestom na rang-listi, do ukupno 25 studenata. Potrebno je radno iskustvo od najmanje godinu dana u području skrbi o djeci i/ili obiteljima s djecom mlađe dobi s razvojnim teškoćama i prosjek ocjena završenoga studija ne manji od 3,5.

---

### VRIJEME UPISA

Svake dvije godine Fakultet upisuje novu generaciju polaznika na studij

---

### CIJENA

33.000,00 kn

---

### POVEZNICA ZA INFORMACIJE O STUDIJU

<http://www.erf.unizg.hr/hr/studiji/poslijediplomski-rana-intervencija-u-rehabilitacijskoj-edukaciji>

---

### KONTAKT POSLIJEDIPLOMSKE REFERADE

e-adresa: [miljenka.hedjever@erf.hr](mailto:miljenka.hedjever@erf.hr);  
tel: +385 1 2457 558



# EKONOMSKI FAKULTET

a Kennedyjev trg 6,  
10000 Zagreb  
w [www.efzg.unizg.hr](http://www.efzg.unizg.hr)



## 1. Ekonomika Europske unije

---

### TRAJANJE STUDIJA

---

2 semestra

### UPISNI KRITERIJI

Završen predbolonjski četverogodišnji sveučilišni dodiplomski studij ili bolonjski sveučilišni diplomski studij, završetkom kojega se stječe 300 ECTS-bodova. Prosjek ocjena 3,5 ostvaren tijekom studija. Ako kandidat ima niži prosjek, potrebno je priložiti pisanu preporuku dvaju sveučilišnih profesora. Poznavanje jednoga stranoga jezika.

---

### VRIJEME UPISA

---

### CIJENA

---

40.500,00 kn

### POVEZNICA ZA INFORMACIJE O STUDIJU

---

<http://www.efzg.unizg.hr/default.aspx?id=7376>

### KONTAKT POSLIJEDIPLOMSKE REFERADE

e-adresa: [mpelko@efzg.hr](mailto:mpelko@efzg.hr),  
[kmalesevic@efzg.hr](mailto:kmalesevic@efzg.hr);  
[sbabic@efzg.hr](mailto:sbabic@efzg.hr);  
tel: +385 1 2383 218,  
+385 1 2383 219,  
+385 1 2383 288

---

### NAPOMENA

---

Ne izvodi se u ovoj akademskoj godini

## 2. Financijska analiza

---

**TRAJANJE STUDIJA**

---

2 semestra

**UPISNI KRITERIJI**

Završen predbolonjski četverogodišnji sveučilišni dodiplomski studij ili bolonjski sveučilišni diplomski studij, završetkom kojega se stječe 300 ECTS-bodova. Prosjek ocjena 3,5 ostvaren tijekom studija. Ako kandidat ima niži prosjek, potrebno je priložiti pisanu preporuku dvaju sveučilišnih profesora. Poznavanje jednoga stranoga jezika.

---

**VRIJEME UPISA**

---

Prosinac 2015./siječanj 2016.

---

**CIJENA**

---

40.500,00 kn

---

**POVEZNICA ZA  
INFORMACIJE O STUDIJU**

---

<http://www.efzg.unizg.hr/default.aspx?id=7526>

---

**KONTAKT  
POSLIJEDIPLOMSKE  
REFERADE**

---

e-adresa: mpelko@efzg.hr;  
kmalesovic@efzg.hr;  
sbabic@efzg.hr;  
tel: +385 1 2383 218,  
+385 1 2383 219,  
+385 1 2383 288

---

## 3. Financijske institucije i tržišta

---

**TRAJANJE STUDIJA**

---

2 semestra

**UPISNI KRITERIJI**

Završen predbolonjski četverogodišnji sveučilišni dodiplomski studij ili bolonjski sveučilišni diplomski studij, završetkom kojega se stječe 300 ECTS-bodova. Prosjek ocjena 3,5 ostvaren tijekom studija. Ako kandidat ima niži prosjek, potrebno je priložiti pisanu preporuku dvaju sveučilišnih profesora. Poznavanje jednoga stranoga jezika.

---

**VRIJEME UPISA**

---

Prosinac 2015./siječanj 2016.

---

**CIJENA**

---

40.500,00 kn

---

**POVEZNICA ZA  
INFORMACIJE O STUDIJU**

---

<http://www.efzg.unizg.hr/default.aspx?id=7675>

---

**KONTAKT  
POSLIJEDIPLOMSKE  
REFERADE**

---

e-adresa: mpelko@efzg.hr;  
kmalesovic@efzg.hr;  
sbabic@efzg.hr;  
tel: +385 1 2383 218,  
+385 1 2383 219,  
+385 1 2383 288

---

## 4. Financijsko izvještavanje, revizija i analiza

---

### TRAJANJE STUDIJA

---

2 semestra

### UPISNI KRITERIJI

Završen predbolonjski četverogodišnji sveučilišni dodiplomski studij ili bolonjski sveučilišni diplomski studij, završetkom kojega se stječe 300 ECTS-bodova. Prosjek ocjena 3,5 ostvaren tijekom studija. Ako kandidat ima niži prosjek, potrebno je priložiti pisanu preporuku dvaju sveučilišnih profesora. Poznavanje jednoga stranoga jezika.

---

### VRIJEME UPISA

---

Prosinac 2015./siječanj 2016.

---

### CIJENA

---

40.500,00 kn

---

### POVEZNICA ZA INFORMACIJE O STUDIJU

---

<http://www.efzg.unizg.hr/default.aspx?id=7395>

---

### KONTAKT POSLIJEDIPLOMSKE REFERADE

---

e-adresa: mpelko@efzg.hr;  
 kmalesevic@efzg.hr;  
 sbabic@efzg.hr;  
 tel: +385 1 2383 218,  
 +385 1 2383 219,  
 +385 1 2383 288

---

## 5. Informatički menadžment

---

### TRAJANJE STUDIJA

---

2 semestra

### UPISNI KRITERIJI

Završen predbolonjski četverogodišnji sveučilišni dodiplomski studij ili bolonjski sveučilišni diplomski studij, završetkom kojega se stječe 300 ECTS-bodova. Prosjek ocjena 3,5 ostvaren tijekom studija. Ako kandidat ima niži prosjek, potrebno je priložiti pisanu preporuku dvaju sveučilišnih profesora. Poznavanje jednoga stranoga jezika.

---

### VRIJEME UPISA

---

Prosinac 2015./siječanj 2016.

---

### CIJENA

---

40.500,00 kn

---

### POVEZNICA ZA INFORMACIJE O STUDIJU

---

<http://www.efzg.unizg.hr/default.aspx?id=7249>

---

### KONTAKT POSLIJEDIPLOMSKE REFERADE

---

e-adresa: mpelko@efzg.hr;  
 kmalesevic@efzg.hr;  
 sbabic@efzg.hr;  
 tel: +385 1 2383 218,  
 +385 1 2383 219,  
 +385 1 2383 288

---

## 6. Kontroling

---

**TRAJANJE STUDIJA**

---

2 semestra

---

**UPISNI KRITERIJI**

---

Završen predbolonjski četverogodišnji sveučilišni dodiplomski studij ili bolonjski sveučilišni diplomski studij, završetkom kojega se stječe 300 ECTS-bodova. Prosjek ocjena 3,5 ostvaren tijekom studija. Ako kandidat ima niži prosjek, potrebno je priložiti pisanu preporuku dvaju sveučilišnih profesora. Poznavanje jednoga stranoga jezika.

---

**VRIJEME UPISA**

---

---

**CIJENA**

---

40.500,00 kn

---

**POVEZNICA ZA INFORMACIJE O STUDIJU**

---

<http://www.efzg.unizg.hr/default.aspx?id=12927>

---

**KONTAKT POSLIJEDIPLOMSKE REFERADE**

---

e-adresa: mpelko@efzg.hr;  
kmalesevic@efzg.hr;  
sbabic@efzg.hr;  
tel: +385 1 2383 218,  
+385 1 2383 219,  
+385 1 2383 288

---

**NAPOMENA**

---

Ne izvodi se u ovoj akademskoj godini

## 7. Lokalni ekonomski razvoj

---

**TRAJANJE STUDIJA**

---

2 semestra

---

**UPISNI KRITERIJI**

---

Završen predbolonjski četverogodišnji sveučilišni dodiplomski studij ili bolonjski sveučilišni diplomski studij, završetkom kojega se stječe 300 ECTS-bodova. Prosjek ocjena 3,5 ostvaren tijekom studija. Ako kandidat ima niži prosjek, potrebno je priložiti pisanu preporuku dvaju sveučilišnih profesora. Poznavanje jednoga stranoga jezika.

---

**VRIJEME UPISA**

---

---

**CIJENA**

---

40.500,00 kn

---

**POVEZNICA ZA INFORMACIJE O STUDIJU**

---

<http://www.efzg.unizg.hr/default.aspx?id=7460>

---

**KONTAKT POSLIJEDIPLOMSKE REFERADE**

---

e-adresa: mpelko@efzg.hr;  
kmalesevic@efzg.hr;  
sbabic@efzg.hr;  
tel: +385 1 2383 218,  
+385 1 2383 219,  
+385 1 2383 288

---

**NAPOMENA**

---

Ne izvodi se u ovoj akademskoj godini

## 8. Marketing neprofitnih organizacija

---

### TRAJANJE STUDIJA

---

2 semestra

### UPISNI KRITERIJI

Završen predbolonjski četverogodišnji sveučilišni dodiplomski studij ili bolonjski sveučilišni diplomski studij, završetkom kojega se stječe 300 ECTS-bodova. Prosjek ocjena 3,5 ostvaren tijekom studija. Ako kandidat ima niži prosjek, potrebno je priložiti pisanu preporuku dvaju sveučilišnih profesora. Poznavanje jednoga stranoga jezika.

---

### VRIJEME UPISA

---

### CIJENA

---

40.500,00 kn

### POVEZNICA ZA INFORMACIJE O STUDIJU

---

<http://www.efzg.unizg.hr/default.aspx?id=7631>

### KONTAKT POSLIJEDIPLOMSKE REFERADE

e-adresa: [mpelko@efzg.hr](mailto:mpelko@efzg.hr);  
[kmalesevic@efzg.hr](mailto:kmalesevic@efzg.hr);  
[sbabic@efzg.hr](mailto:sbabic@efzg.hr);  
 tel: +385 1 2383 218,  
 +385 1 2383 219,  
 +385 1 2383 288

---

### NAPOMENA

---

Ne izvodi se u ovoj akademskoj godini

## 9. Marketinški menadžment

---

### TRAJANJE STUDIJA

---

2 semestra

### UPISNI KRITERIJI

Završen predbolonjski četverogodišnji sveučilišni dodiplomski studij ili bolonjski sveučilišni diplomski studij, završetkom kojega se stječe 300 ECTS-bodova. Prosjek ocjena 3,5 ostvaren tijekom studija. Ako kandidat ima niži prosjek, potrebno je priložiti pisanu preporuku dvaju sveučilišnih profesora. Poznavanje jednoga stranoga jezika.

---

### VRIJEME UPISA

---

Prosinac 2015./siječanj 2016.

### CIJENA

---

40.500,00 kn

### POVEZNICA ZA INFORMACIJE O STUDIJU

---

<http://www.efzg.unizg.hr/default.aspx?id=6463>

### KONTAKT POSLIJEDIPLOMSKE REFERADE

e-adresa: [mpelko@efzg.hr](mailto:mpelko@efzg.hr);  
[kmalesevic@efzg.hr](mailto:kmalesevic@efzg.hr);  
[sbabic@efzg.hr](mailto:sbabic@efzg.hr);  
 tel: +385 1 2383 218,  
 +385 1 2383 219,  
 +385 1 2383 288

---

## 10. Međunarodna ekonomija i financije

---

**TRAJANJE STUDIJA**

---

2 semestra

**UPISNI KRITERIJI**

Završen predbolonjski četverogodišnji sveučilišni dodiplomski studij ili bolonjski sveučilišni diplomski studij, završetkom kojega se stječe 300 ECTS-bodova. Prosjek ocjena 3,5 ostvaren tijekom studija. Ako kandidat ima niži prosjek, potrebno je priložiti pisanu preporuku dvaju sveučilišnih profesora. Poznavanje jednoga stranoga jezika.

---

**VRIJEME UPISA**

---

**CIJENA**

---

40.500,00 kn

**POVEZNICA ZA INFORMACIJE O STUDIJU**

---

<http://www.efzg.unizg.hr/default.aspx?id=7553>

**KONTAKT  
POSLIJEDIPLOMSKE  
REFERADE**

e-adresa: mpelko@efzg.hr;  
kmalesevic@efzg.hr;  
sbabic@efzg.hr;  
tel: +385 1 2383 218,  
+385 1 2383 219,  
+385 1 2383 288

---

**NAPOMENA**

---

Ne izvodi se u ovoj akademskoj godini

## 11. Međunarodno poslovanje poduzeća

---

**TRAJANJE STUDIJA**

---

2 semestra

**UPISNI KRITERIJI**

Završen predbolonjski četverogodišnji sveučilišni dodiplomski studij ili bolonjski sveučilišni diplomski studij, završetkom kojega se stječe 300 ECTS-bodova. Prosjek ocjena 3,5 ostvaren tijekom studija. Ako kandidat ima niži prosjek, potrebno je priložiti pisanu preporuku dvaju sveučilišnih profesora. Poznavanje jednoga stranoga jezika.

---

**VRIJEME UPISA**

---

**CIJENA**

---

40.500,00 kn

**POVEZNICA ZA INFORMACIJE O STUDIJU**

---

<http://www.efzg.unizg.hr/default.aspx?id=7547>

**KONTAKT  
POSLIJEDIPLOMSKE  
REFERADE**

e-adresa: mpelko@efzg.hr;  
kmalesevic@efzg.hr;  
sbabic@efzg.hr;  
tel: +385 1 2383 218,  
+385 1 2383 219,  
+385 1 2383 288

---

**NAPOMENA**

---

Ne izvodi se u ovoj akademskoj godini

## 12. Menadžment prodaje

---

### TRAJANJE STUDIJA

2 semestra

---

### UPISNI KRITERIJI

Završen predbolonjski četverogodišnji sveučilišni dodiplomski studij ili bolonjski sveučilišni diplomski studij, završetkom kojega se stječe 300 ECTS-bodova. Prosjek ocjena 3,5 ostvaren tijekom studija. Ako kandidat ima niži prosjek, potrebno je priložiti pisanu preporuku dvaju sveučilišnih profesora. Poznavanje jednoga stranoga jezika.

---

### VRIJEME UPISA

Prosinac 2015./siječanj 2016.

---

### CIJENA

40.500,00 kn

---

### POVEZNICA ZA INFORMACIJE O STUDIJU

<http://www.efzg.unizg.hr/default.aspx?id=7294>

---

### KONTAKT POSLIJEDIPLOMSKE REFERADE

e-adresa: [mpelko@efzg.hr](mailto:mpelko@efzg.hr);  
[kmalesevic@efzg.hr](mailto:kmalesevic@efzg.hr);  
[sbabic@efzg.hr](mailto:sbabic@efzg.hr);  
 tel: +385 1 2383 218,  
 +385 1 2383 219,  
 +385 1 2383 288

## 13. Menadžment trgovine

---

### TRAJANJE STUDIJA

2 semestra

---

### UPISNI KRITERIJI

Završen predbolonjski četverogodišnji sveučilišni dodiplomski studij ili bolonjski sveučilišni diplomski studij, završetkom kojega se stječe 300 ECTS-bodova. Prosjek ocjena 3,5 ostvaren tijekom studija. Ako kandidat ima niži prosjek, potrebno je priložiti pisanu preporuku dvajusveučilišnih profesora. Poznavanje jednoga stranoga jezika.

---

### VRIJEME UPISA

40.500,00 kn

---

### POVEZNICA ZA INFORMACIJE O STUDIJU

<http://www.efzg.unizg.hr/default.aspx?id=7503>

---

### KONTAKT POSLIJEDIPLOMSKE REFERADE

e-adresa: [mpelko@efzg.hr](mailto:mpelko@efzg.hr);  
[kmalesevic@efzg.hr](mailto:kmalesevic@efzg.hr);  
[sbabic@efzg.hr](mailto:sbabic@efzg.hr);  
 tel: +385 1 2383 218,  
 +385 1 2383 219,  
 +385 1 2383 288

---

### NAPOMENA

Ne izvodi se u ovoj akademskoj godini



## 14. Menadžment turizma

---

### TRAJANJE STUDIJA

2 semestra

### UPISNI KRITERIJI

Završen predbolonjski četverogodišnji sveučilišni dodiplomski studij ili bolonjski sveučilišni diplomski studij, završetkom kojega se stječe 300 ECTS-bodova. Prosjek ocjena 3,5 ostvaren tijekom studija. Ako kandidat ima niži prosjek, potrebno je priložiti pisanu preporuku dvaju sveučilišnih profesora. Poznavanje jednoga stranoga jezika.

---

### VRIJEME UPISA

---

### CIJENA

40.500,00 kn

---

### POVEZNICA ZA INFORMACIJE O STUDIJU

<http://www.efzg.unizg.hr/default.aspx?id=7588>

---

### KONTAKT POSLIJEDIPLOMSKE REFERADE

e-adresa: [mpelko@efzg.hr](mailto:mpelko@efzg.hr);  
[kmalesevic@efzg.hr](mailto:kmalesevic@efzg.hr);  
[sbabic@efzg.hr](mailto:sbabic@efzg.hr);  
 tel: +385 1 2383 218,  
 +385 1 2383 219,  
 +385 1 2383 288

---

### NAPOMENA

Ne izvodi se u ovoj akademskoj godini

## 15. Operacijska istraživanja i optimizacija

---

### TRAJANJE STUDIJA

2 semestra

### UPISNI KRITERIJI

Završen predbolonjski četverogodišnji sveučilišni dodiplomski studij ili bolonjski sveučilišni diplomski studij, završetkom kojega se stječe 300 ECTS-bodova. Prosjek ocjena 3,5 ostvaren tijekom studija. Ako kandidat ima niži prosjek, potrebno je priložiti pisanu preporuku dvaju sveučilišnih profesora. Poznavanje jednoga stranoga jezika.

---

### VRIJEME UPISA

40.500,00 kn

---

### CIJENA

---

### POVEZNICA ZA INFORMACIJE O STUDIJU

<http://www.efzg.unizg.hr/default.aspx?id=7321>

---

### KONTAKT POSLIJEDIPLOMSKE REFERADE

e-adresa: [mpelko@efzg.hr](mailto:mpelko@efzg.hr);  
[kmalesevic@efzg.hr](mailto:kmalesevic@efzg.hr);  
[sbabic@efzg.hr](mailto:sbabic@efzg.hr);  
 tel: +385 1 2383 218,  
 +385 1 2383 219,  
 +385 1 2383 288

---

### NAPOMENA

Ne izvodi se u ovoj akademskoj godini

## 16. Organizacija i menadžment

---

**TRAJANJE STUDIJA**

---

2 semestra

---

**UPISNI KRITERIJI**

---

Završen predbolonjski četverogodišnji sveučilišni dodiplomski studij ili bolonjski sveučilišni diplomski studij, završetkom kojega se stječe 300 ECTS-bodova. Prosjek ocjena 3,5 ostvaren tijekom studija. Ako kandidat ima niži prosjek, potrebno je priložiti pisanu preporuku dvaju sveučilišnih profesora. Poznavanje jednoga stranoga jezika.

---

**VRIJEME UPISA**

---

Prosinac 2015./siječanj 2016.

---

**CIJENA**

---

40.500,00 kn

---

**POVEZNICA ZA  
INFORMACIJE O STUDIJU**

---

<http://www.efzg.unizg.hr/default.aspx?id=7608>

---

**KONTAKT  
POSLIJEDIPLOMSKE  
REFERADE**

---

e-adresa: [mpelko@efzg.hr](mailto:mpelko@efzg.hr);  
[kmalesevic@efzg.hr](mailto:kmalesevic@efzg.hr);  
[sbabic@efzg.hr](mailto:sbabic@efzg.hr);  
tel: +385 1 2383 218,  
+385 1 2383 219,  
+385 1 2383 288

## 17. Osiguranje i reosiguranje

---

**TRAJANJE STUDIJA**

---

2 semestra

---

**UPISNI KRITERIJI**

---

Završen predbolonjski četverogodišnji sveučilišni dodiplomski studij ili bolonjski sveučilišni diplomski studij, završetkom kojega se stječe 300 ECTS-bodova. Prosjek ocjena 3,5 ostvaren tijekom studija. Ako kandidat ima niži prosjek, potrebno je priložiti pisanu preporuku dvaju sveučilišnih profesora. Poznavanje jednoga stranoga jezika.

---

**VRIJEME UPISA**

---

40.500,00 kn

---

**POVEZNICA ZA  
INFORMACIJE O STUDIJU**

---

<http://www.efzg.unizg.hr/default.aspx?id=7118>

---

**KONTAKT  
POSLIJEDIPLOMSKE  
REFERADE**

---

e-adresa: [mpelko@efzg.hr](mailto:mpelko@efzg.hr);  
[kmalesevic@efzg.hr](mailto:kmalesevic@efzg.hr);  
[sbabic@efzg.hr](mailto:sbabic@efzg.hr);  
tel: +385 1 2383 218,  
+385 1 2383 219,  
+385 1 2383 288

---

**NAPOMENA**

---

Ne izvodi se u ovoj akademskoj godini

## 18. Poduzetništvo i poduzetnički menadžment

---

### TRAJANJE STUDIJA

---

2 semestra

### UPISNI KRITERIJI

Završen predbolonjski četverogodišnji sveučilišni dodiplomski studij ili bolonjski sveučilišni diplomski studij, završetkom kojega se stječe 300 ECTS-bodova. Prosjek ocjena 3,5 ostvaren tijekom studija. Ako kandidat ima niži prosjek, potrebno je priložiti pisanu preporuku dvaju sveučilišnih profesora. Poznavanje jednoga stranoga jezika.

---

### VRIJEME UPISA

---

### CIJENA

---

40.500,00 kn

### POVEZNICA ZA INFORMACIJE O STUDIJU

---

<http://www.efzg.unizg.hr/default.aspx?id=7415>

### KONTAKT POSLIJEDIPLOMSKE REFERADE

e-adresa: [mpelko@efzg.hr](mailto:mpelko@efzg.hr);  
[kmalesovic@efzg.hr](mailto:kmalesovic@efzg.hr);  
[sbabic@efzg.hr](mailto:sbabic@efzg.hr);  
 tel: +385 1 2383 218,  
 +385 1 2383 219,  
 +385 1 2383 288

---

### NAPOMENA

---

Ne izvodi se u ovoj akademskoj godini

## 19. Poslovni marketing

---

### TRAJANJE STUDIJA

---

2 semestra

### UPISNI KRITERIJI

Završen predbolonjski četverogodišnji sveučilišni dodiplomski studij ili bolonjski sveučilišni diplomski studij, završetkom kojega se stječe 300 ECTS-bodova. Prosjek ocjena 3,5 ostvaren tijekom studija. Ako kandidat ima niži prosjek, potrebno je priložiti pisanu preporuku dvaju sveučilišnih profesora. Poznavanje jednoga stranoga jezika.

---

### VRIJEME UPISA

---

### CIJENA

---

40.500,00 kn

### POVEZNICA ZA INFORMACIJE O STUDIJU

---

<http://www.efzg.unizg.hr/default.aspx?id=7224>

### KONTAKT POSLIJEDIPLOMSKE REFERADE

e-adresa: [mpelko@efzg.hr](mailto:mpelko@efzg.hr);  
[kmalesovic@efzg.hr](mailto:kmalesovic@efzg.hr);  
[sbabic@efzg.hr](mailto:sbabic@efzg.hr);  
 tel: +385 1 2383 218,  
 +385 1 2383 219,  
 +385 1 2383 288

---

### NAPOMENA

---

Ne izvodi se u ovoj akademskoj godini

## 20. Poslovno upravljanje – MBA

---

**TRAJANJE STUDIJA**

---

3 semestra

**UPISNI KRITERIJI**

Završen predbolonjski četverogodišnji sveučilišni dodiplomski studij ili bolonjski sveučilišni diplomski studij, završetkom kojega se stječe 300 ECTS-bodova. Prosjek ocjena 3,5 ostvaren tijekom studija. Ako kandidat ima niži prosjek, potrebno je priložiti pisanu preporuku dvaju sveučilišnih profesora. Poznavanje jednoga stranoga jezika.

---

**VRIJEME UPISA**

---

Prosinac 2015./siječanj 2016.

---

**CIJENA**

---

60.750,00 kn

---

**POVEZNICA ZA  
INFORMACIJE O STUDIJU**

---

<http://www.efzg.unizg.hr/default.aspx?id=7719>

---

**KONTAKT  
POSLIJEDIPLOMSKE  
REFERADE**

---

e-adresa: [mpelko@efzg.hr](mailto:mpelko@efzg.hr);  
[kmalesevic@efzg.hr](mailto:kmalesevic@efzg.hr);  
[sbabic@efzg.hr](mailto:sbabic@efzg.hr);  
tel: +385 1 2383 218,  
+385 1 2383 219,  
+385 1 2383 288

---

## 21. Pravni i gospodarski okvir poslovanja u Europskoj uniji

---

**TRAJANJE STUDIJA**

---

2 semestra

**UPISNI KRITERIJI**

Završen predbolonjski četverogodišnji sveučilišni dodiplomski studij ili bolonjski sveučilišni diplomski studij, završetkom kojega se stječe 300 ECTS-bodova. Prosjek ocjena 3,5 ostvaren tijekom studija. Ako kandidat ima niži prosjek, potrebno je priložiti pisanu preporuku dvaju sveučilišnih profesora. Poznavanje jednoga stranoga jezika.

---

**VRIJEME UPISA**

---

Prosinac 2015./siječanj 2016.

---

**CIJENA**

---

40.500,00 kn

---

**POVEZNICA ZA  
INFORMACIJE O STUDIJU**

---

<http://www.efzg.unizg.hr/default.aspx?id=7655>

---

**KONTAKT  
POSLIJEDIPLOMSKE  
REFERADE**

---

e-adresa: [mpelko@efzg.hr](mailto:mpelko@efzg.hr);  
[kmalesevic@efzg.hr](mailto:kmalesevic@efzg.hr);  
[sbabic@efzg.hr](mailto:sbabic@efzg.hr);  
tel: +385 1 2383 218,  
+385 1 2383 219,  
+385 1 2383 288

---

## 22. Računovodstvo i porezi

---

### TRAJANJE STUDIJA

2 semestra

---

### UPISNI KRITERIJI

Završen predbolonjski četverogodišnji sveučilišni dodiplomski studij ili bolonjski sveučilišni diplomski studij, završetkom kojega se stječe 300 ECTS-bodova. Prosjek ocjena 3,5 ostvaren tijekom studija. Ako kandidat ima niži prosjek, potrebno je priložiti pisanu preporuku dvaju sveučilišnih profesora. Poznavanje jednoga stranoga jezika..

---

### VRIJEME UPISA

Prosinac 2015./siječanj 2016.

---

### CIJENA

40.500,00 kn

---

### POVEZNICA ZA INFORMACIJE O STUDIJU

<http://www.efzg.unizg.hr/default.aspx?id=7421>

---

### KONTAKT POSLIJEDIPLOMSKE REFERADE

e-adresa: [mpelko@efzg.hr](mailto:mpelko@efzg.hr);  
[kmalesevic@efzg.hr](mailto:kmalesevic@efzg.hr);  
[sbabic@efzg.hr](mailto:sbabic@efzg.hr);  
 tel: +385 1 2383 218,  
 +385 1 2383 219,  
 +385 1 2383 288

## 23. Statističke metode za ekonomske analize i prognožiranje

---

### TRAJANJE STUDIJA

2 semestra

---

### UPISNI KRITERIJI

Završen predbolonjski četverogodišnji sveučilišni dodiplomski studij ili bolonjski sveučilišni diplomski studij, završetkom kojega se stječe 300 ECTS-bodova. Prosjek ocjena 3,5 ostvaren tijekom studija. Ako kandidat ima niži prosjek, potrebno je priložiti pisanu preporuku dvaju sveučilišnih profesora. Poznavanje jednoga stranoga jezika.

---

### VRIJEME UPISA

---

### CIJENA

40.500,00 kn

---

### POVEZNICA ZA INFORMACIJE O STUDIJU

<http://www.efzg.unizg.hr/default.aspx?id=7075>

---

### KONTAKT POSLIJEDIPLOMSKE REFERADE

e-adresa: [mpelko@efzg.hr](mailto:mpelko@efzg.hr);  
[kmalesevic@efzg.hr](mailto:kmalesevic@efzg.hr);  
[sbabic@efzg.hr](mailto:sbabic@efzg.hr);  
 tel: +385 1 2383 218,  
 +385 1 2383 219,  
 +385 1 2383 288

---

### NAPOMENA

Ne izvodi se u ovoj akademskoj godini

## 24. Strategija i korporativno upravljanje

---

**TRAJANJE STUDIJA**

---

2 semestra

**UPISNI KRITERIJI**

Završen predbolonjski četverogodišnji sveučilišni dodiplomski studij ili bolonjski sveučilišni diplomski studij, završetkom kojega se stječe 300 ECTS-bodova. Prosjek ocjena 3,5 ostvaren tijekom studija. Ako kandidat ima niži prosjek, potrebno je priložiti pisanu preporuku dvaju sveučilišnih profesora. Poznavanje jednoga stranoga jezika.

---

**VRIJEME UPISA**

---

Prosinac 2015./siječanj 2016.

---

**CIJENA**

---

40.500,00 kn

---

**POVEZNICA ZA INFORMACIJE O STUDIJU**

---

<http://www.efzg.unizg.hr/default.aspx?id=7764>

---

**KONTAKT POSLIJEDIPLOMSKE REFERADE**

---

e-adresa: mpelko@efzg.hr;  
kmalesovic@efzg.hr;  
sbabic@efzg.hr;  
tel: +385 1 2383 218,  
+385 1 2383 219,  
+385 1 2383 288

## 25. Strateško poduzetništvo

---

**TRAJANJE STUDIJA**

---

2 semestra

**UPISNI KRITERIJI**

Završen predbolonjski četverogodišnji sveučilišni dodiplomski studij ili bolonjski sveučilišni diplomski studij, završetkom kojega se stječe 300 ECTS-bodova. Prosjek ocjena 3,5 ostvaren tijekom studija. Ako kandidat ima niži prosjek, potrebno je priložiti pisanu preporuku dvaju sveučilišnih profesora. Poznavanje jednoga stranoga jezika.

---

**VRIJEME UPISA**

---

Prosinac 2015./siječanj 2016.

---

**CIJENA**

---

40.500,00 kn

---

**POVEZNICA ZA INFORMACIJE O STUDIJU**

---

<http://www.efzg.unizg.hr/default.aspx?id=7786>

---

**KONTAKT POSLIJEDIPLOMSKE REFERADE**

---

e-adresa: mpelko@efzg.hr;  
kmalesovic@efzg.hr;  
sbabic@efzg.hr;  
tel: +385 1 2383 218,  
+385 1 2383 219,  
+385 1 2383 288

## 26. Sustavi upravljanja znanjem

---

### TRAJANJE STUDIJA

2 semestra

---

### UPISNI KRITERIJI

Završen predbolonjski četverogodišnji sveučilišni dodiplomski studij ili bolonjski sveučilišni diplomski studij, završetkom kojega se stječe 300 ECTS-bodova. Prosjek ocjena 3,5 ostvaren tijekom studija. Ako kandidat ima niži prosjek, potrebno je priložiti pisanu preporuku dvaju sveučilišnih profesora. Poznavanje jednoga stranoga jezika.

---

### VRIJEME UPISA

---

### CIJENA

40.500,00 kn

---

### POVEZNICA ZA INFORMACIJE O STUDIJU

<http://www.efzg.unizg.hr/default.aspx?id=7482>

---

### KONTAKT POSLIJEDIPLOMSKE REFERADE

e-adresa: [mpelko@efzg.hr](mailto:mpelko@efzg.hr);  
[kmalesovic@efzg.hr](mailto:kmalesovic@efzg.hr);  
[sbabic@efzg.hr](mailto:sbabic@efzg.hr);  
 tel: +385 1 2383 218,  
 +385 1 2383 219,  
 +385 1 2383 288

---

### NAPOMENA

Ne izvodi se u ovoj akademskoj godini

## 27. Upravljačko računovodstvo i interna revizija

---

### TRAJANJE STUDIJA

2 semestra

---

### UPISNI KRITERIJI

Završen predbolonjski četverogodišnji sveučilišni dodiplomski studij ili bolonjski sveučilišni diplomski studij, završetkom kojega se stječe 300 ECTS-bodova. Prosjek ocjena 3,5 ostvaren tijekom studija. Ako kandidat ima niži prosjek, potrebno je priložiti pisanu preporuku dvaju sveučilišnih profesora. Poznavanje jednoga stranoga jezika.

---

### VRIJEME UPISA

Prosinac 2015./siječanj 2016.

---

### CIJENA

40.500,00 kn

---

### POVEZNICA ZA INFORMACIJE O STUDIJU

<http://www.efzg.unizg.hr/default.aspx?id=7806>

---

### KONTAKT POSLIJEDIPLOMSKE REFERADE

e-adresa: [mpelko@efzg.hr](mailto:mpelko@efzg.hr);  
[kmalesovic@efzg.hr](mailto:kmalesovic@efzg.hr);  
[sbabic@efzg.hr](mailto:sbabic@efzg.hr);  
 tel: +385 1 2383 218,  
 +385 1 2383 219,  
 +385 1 2383 288



## 29. Upravljanje financijskim institucijama

---

### TRAJANJE STUDIJA

---

2 semestra

### UPISNI KRITERIJI

Završen predbolonjski četverogodišnji sveučilišni dodiplomski studij ili bolonjski sveučilišni diplomski studij, završetkom kojega se stječe 300 ECTS-bodova. Prosjek ocjena 3,5 ostvaren tijekom studija. Ako kandidat ima niži prosjek, potrebno je priložiti pisanu preporuku dvaju sveučilišnih profesora. Poznavanje jednoga stranoga jezika.

---

### VRIJEME UPISA

---

Prosinac 2015./siječanj 2016.

### CIJENA

40.500,00 kn

---

### POVEZNICA ZA INFORMACIJE O STUDIJU

---

<http://www.efzg.unizg.hr/default.aspx?id=7698>

---

### KONTAKT POSLIJEDIPLOMSKE REFERADE

---

e-adresa: mpelko@efzg.hr;  
kmalesevic@efzg.hr;  
sbabic@efzg.hr;  
tel: +385 1 2383 218,  
+385 1 2383 219,  
+385 1 2383 288



## 30. Upravljanje izvozom

---

**TRAJANJE STUDIJA**

---

2 semestra

**UPISNI KRITERIJI**

Završen predbolonjski četverogodišnji sveučilišni dodiplomski studij ili bolonjski sveučilišni diplomski studij, završetkom kojega se stječe 300 ECTS-bodova. Prosjek ocjena 3,5 ostvaren tijekom studija. Ako kandidat ima niži prosjek, potrebno je priložiti pisanu preporuku dvaju sveučilišnih profesora. Poznavanje jednoga stranoga jezika.

---

**VRIJEME UPISA**

---

**CIJENA**

40.500,00 kn

**POVEZNICA ZA INFORMACIJE O STUDIJU**

<http://www.efzg.unizg.hr/default.aspx?id=7846>

**KONTAKT  
POSLIJEDIPLOMSKE  
REFERADE**

e-adresa: [mpelko@efzg.hr](mailto:mpelko@efzg.hr);  
[kmalesevic@efzg.hr](mailto:kmalesevic@efzg.hr);  
[sbabic@efzg.hr](mailto:sbabic@efzg.hr);  
tel: +385 1 2383 218,  
+385 1 2383 219,  
+385 1 2383 288

---

**NAPOMENA**

---

Ne izvodi se u ovoj akademskoj godini

## 31. Upravljanje kvalitetom

---

**TRAJANJE STUDIJA**

---

2 semestra

**UPISNI KRITERIJI**

Završen predbolonjski četverogodišnji sveučilišni dodiplomski studij ili bolonjski sveučilišni diplomski studij, završetkom kojega se stječe 300 ECTS-bodova. Prosjek ocjena 3,5 ostvaren tijekom studija. Ako kandidat ima niži prosjek, potrebno je priložiti pisanu preporuku dvaju sveučilišnih profesora. Poznavanje jednoga stranoga jezika.

---

**VRIJEME UPISA**

---

Prosinac 2015./siječanj 2016.

**CIJENA**

40.500,00 kn

**POVEZNICA ZA INFORMACIJE O STUDIJU**

<http://www.efzg.unizg.hr/default.aspx?id=7868>

**KONTAKT  
POSLIJEDIPLOMSKE  
REFERADE**

e-adresa: [mpelko@efzg.hr](mailto:mpelko@efzg.hr);  
[kmalesevic@efzg.hr](mailto:kmalesevic@efzg.hr);  
[sbabic@efzg.hr](mailto:sbabic@efzg.hr);  
tel: +385 1 2383 218,  
+385 1 2383 219,  
+385 1 2383 288

## 32. Upravljanje marketinškom komunikacijom

---

### TRAJANJE STUDIJA

---

2 semestra

### UPISNI KRITERIJI

Završen predbolonjski četverogodišnji sveučilišni dodiplomski studij ili bolonjski sveučilišni diplomski studij, završetkom kojega se stječe 300 ECTS-bodova. Prosjek ocjena 3,5 ostvaren tijekom studija. Ako kandidat ima niži prosjek, potrebno je priložiti pisanu preporuku dvaju sveučilišnih profesora. Poznavanje jednoga stranoga jezika.

---

### VRIJEME UPISA

---

### CIJENA

---

40.500,00 kn

### POVEZNICA ZA INFORMACIJE O STUDIJU

---

<http://www.efzg.unizg.hr/default.aspx?id=7244>

### KONTAKT POSLIJEDIPLOMSKE REFERADE

e-adresa: [mpelko@efzg.hr](mailto:mpelko@efzg.hr);  
[kmalesevic@efzg.hr](mailto:kmalesevic@efzg.hr);  
[sbabic@efzg.hr](mailto:sbabic@efzg.hr);  
 tel: +385 1 2383 218,  
 +385 1 2383 219,  
 +385 1 2383 288

---

### NAPOMENA

---

Ne izvodi se u ovoj akademskoj godini

## 33. Vodstvo

---

### TRAJANJE STUDIJA

---

2 semestra

### UPISNI KRITERIJI

Završen predbolonjski četverogodišnji sveučilišni dodiplomski studij ili bolonjski sveučilišni diplomski studij, završetkom kojega se stječe 300 ECTS-bodova. Prosjek ocjena 3,5 ostvaren tijekom studija. Ako kandidat ima niži prosjek, potrebno je priložiti pisanu preporuku dvaju sveučilišnih profesora. Poznavanje jednoga stranoga jezika.

---

### VRIJEME UPISA

---

### CIJENA

---

40.500,00 kn

### POVEZNICA ZA INFORMACIJE O STUDIJU

---

<http://www.efzg.unizg.hr/default.aspx?id=7889>

### KONTAKT POSLIJEDIPLOMSKE REFERADE

e-adresa: [mpelko@efzg.hr](mailto:mpelko@efzg.hr);  
[kmalesevic@efzg.hr](mailto:kmalesevic@efzg.hr);  
[sbabic@efzg.hr](mailto:sbabic@efzg.hr);  
 tel: +385 1 2383 218,  
 +385 1 2383 219,  
 +385 1 2383 288

---

### NAPOMENA

---

Ne izvodi se u ovoj akademskoj godini



# FAKULTET ORGANIZACIJE I INFORMATIKE

a Pavlinska 2,  
42000 Varaždin  
w [www.foi.unizg.hr](http://www.foi.unizg.hr)



## 1. Inženjerstvo i reinženjerstvo organizacija informacijskog doba

---

### TRAJANJE STUDIJA

---

3 semestra

### UPISNI KRITERIJI

---

Završen neki od odgovarajućih diplomskih sveučilišnih studija s ostvarenih najmanje 300 ECTS-bodova.

### VRIJEME UPISA

---

Do 15. studenoga 2015.

### CIJENA

---

35.000,00 kn

### POVEZNICA ZA INFORMACIJE O STUDIJU

---

<http://www.foi.unizg.hr/studiji/spec/iroid>

### KONTAKT POSLIJEDIPLOMSKE REFERADE

---

e-adresa: [bsigurnj@foi.hr](mailto:bsigurnj@foi.hr),  
[pdsreferada@foi.hr](mailto:pdsreferada@foi.hr);  
tel: +385 42 390 808

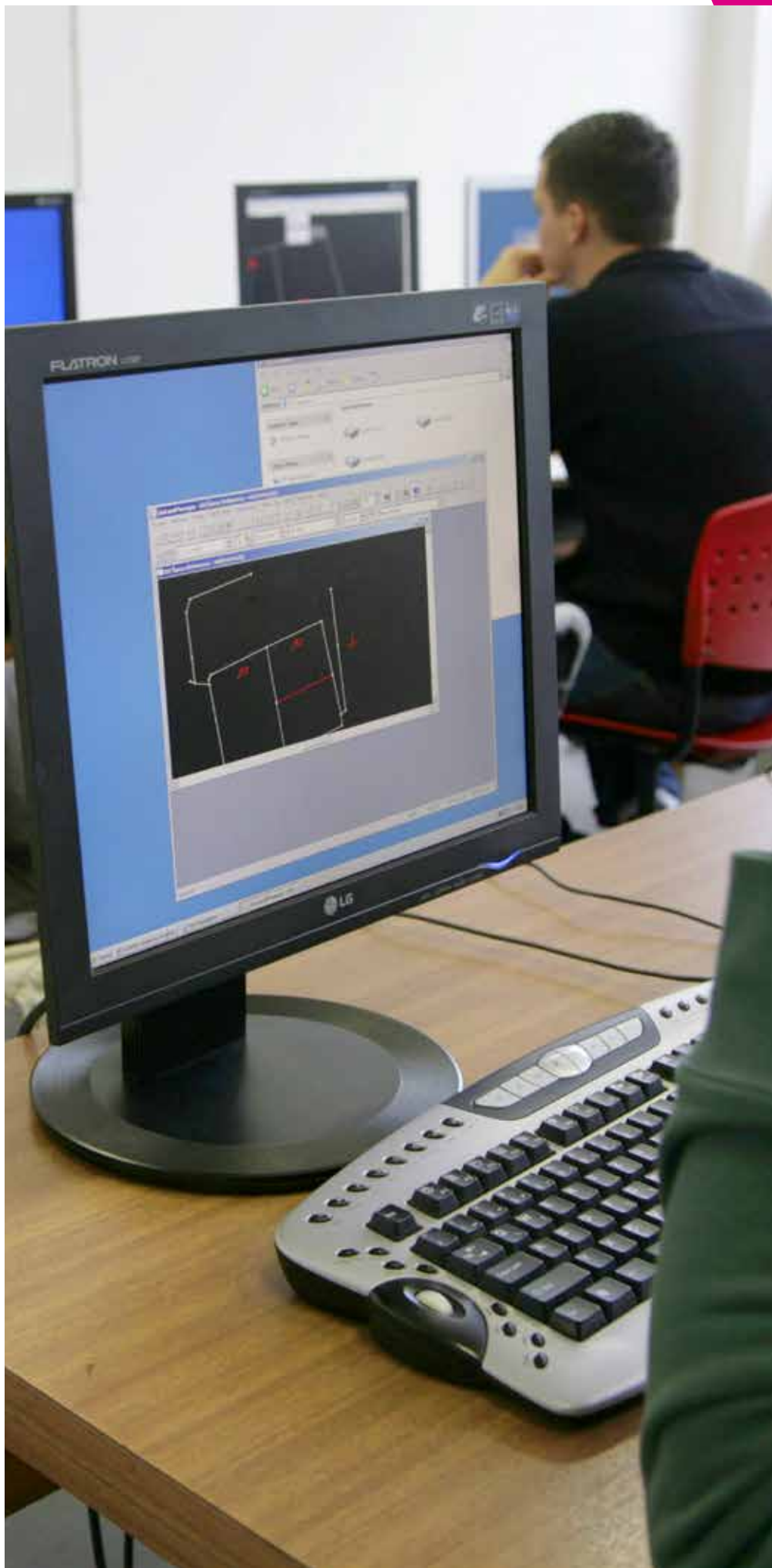

## 2. Menadžment poslovnih sustava

<b>TRAJANJE STUDIJA</b>	3 semestra
<b>UPISNI KRITERIJI</b>	Završen neki od odgovarajućih diplomskih sveučilišnih studija s ostvarenih najmanje 300 ECTS-bodova.
<b>VRIJEME UPISA</b>	Do 15. studenoga 2015.
<b>CIJENA</b>	35.000,00 kn
<b>POVEZNICA ZA INFORMACIJE O STUDIJU</b>	<a href="http://www.foi.unizg.hr/studiji/spec/usris">http://www.foi.unizg.hr/studiji/spec/usris</a>
<b>KONTAKT POSLIJEDIPLOMSKE REFERADE</b>	e-adresa: bsigurnj@foi.hr, pdsreferada@foi.hr; tel: +385 42 390 808

## 3. Upravljanje sigurnošću i revizija informacijskih sustava

<b>TRAJANJE STUDIJA</b>	3 semestra
<b>UPISNI KRITERIJI</b>	Završen neki od odgovarajućih diplomskih sveučilišnih studija s ostvarenih najmanje 300 ECTS-bodova.
<b>VRIJEME UPISA</b>	Do 15. studenoga 2015.
<b>CIJENA</b>	35.000,00 kn
<b>POVEZNICA ZA INFORMACIJE O STUDIJU</b>	<a href="http://www.foi.unizg.hr/studiji/spec/usris">http://www.foi.unizg.hr/studiji/spec/usris</a>
<b>KONTAKT POSLIJEDIPLOMSKE REFERADE</b>	e-adresa: bsigurnj@foi.hr, pdsreferada@foi.hr; tel: +385 42 390 808



# FAKULTET POLITIČKIH ZNANOSTI

a Lepušićeva 6,  
10000 Zagreb  
w [www.fpzg.unizg.hr](http://www.fpzg.unizg.hr)



## 1. Lokalna demokracija i razvoj

---

### TRAJANJE STUDIJA

---

2 semestra

### UPISNI KRITERIJI

---

Završen neki od odgovarajućih diplomskih sveučilišnih studija s ostvarenih najmanje 300 ECTS-bodova.

### VRIJEME UPISA

---

Ovisno o interesu

### CIJENA

---

20.000,00 kn

### POVEZNICA ZA INFORMACIJE O STUDIJU

---

[http://www.fpzg.unizg.hr/studiji/poslijediplomski/specijalisticki\\_studiji/lokalna\\_demokracija\\_i\\_razvoj](http://www.fpzg.unizg.hr/studiji/poslijediplomski/specijalisticki_studiji/lokalna_demokracija_i_razvoj)

### KONTAKT POSLIJEDIPLOMSKE REFERADE

---

## 2. Odnosi s javnošću

---

### TRAJANJE STUDIJA

---

2 semestra

### UPISNI KRITERIJI

Na studij se mogu upisati:

- pristupnici koji su završili dodiplomski četverogodišnji studij na Fakultetu političkih znanosti Sveučilišta u Zagrebu (predbolonjski program) s prosjekom ocjena većim od 3,5
- pristupnici koji su završili diplomski studij na Fakultetu političkih znanosti Sveučilišta u Zagrebu (bolonjski program) s prosjekom ocjena većim od 3,5
- pristupnici koji su završili dodiplomski ili diplomski studij na nekom od fakulteta društvenih ili humanističkih znanosti prema „predbolonjskom“ ili „bolonjskom“ programu u Republici Hrvatskoj, s prosjekom ocjena većim od 3,5
- pristupnici koji su završili sveučilišni dodiplomski ili diplomski studij iz drugih područja, u Republici Hrvatskoj, s prosjekom ocjena većim od 3,5
- pristupnici strani državljanji koji su završili diplomski studij na nekom od fakulteta društveno-humanističkih znanosti s prosjekom ocjena većim od 3,5 i kojima je diploma nostrificirana prema zakonskim propisima RH.

Iznimno će se dopustiti upis pristupnika koji imaju prosjek ocjena manji od 3,5, ali uz preporuku dvaju sveučilišnih profesora ili dokazane rezultate o uspješnoj karijeri u odnosima s javnošću (djelovanje duže od tri godine na izvršnim i voditeljskim pozicijama u odnosima s javnošću).

---

### VRIJEME UPISA

---

Ovisno o interesu

---

### CIJENA

---

20.000,00 kn

---

### POVEZNICA ZA INFORMACIJE O STUDIJU

---

[http://www.fpzg.unizg.hr/studiji/poslijediplomski/specijalisticki\\_studiji/odnosi\\_s\\_javnošću](http://www.fpzg.unizg.hr/studiji/poslijediplomski/specijalisticki_studiji/odnosi_s_javnošću)

---

### KONTAKT POSLIJEDIPLOMSKE REFERADE

---

e-adresa: [bskoko@fpzg.hr](mailto:bskoko@fpzg.hr);  
[odnosisjavnoscu.fpzg@gmail.com](mailto:odnosisjavnoscu.fpzg@gmail.com)

---

### NAPOMENA

---

ne izvodi se u ovoj akademskoj godini

### 3. Prilagodba Europskoj uniji: upravljanje projektima i korištenje fondova i programa Europske unije

---

#### TRAJANJE STUDIJA

---

2 semestra

#### UPISNI KRITERIJI

Završen dodiplomski četverogodišnji studij (stari program) ili diplomski studij (bolonjski program) u Republici Hrvatskoj, s prosjekom ocjena većim od 3,5. Završen diplomski studij na nekom od fakulteta društveno-humanističkih znanosti u inozemstvu s prosjekom ocjena većim od 3,5 uz priznavanje diplome prema zakonskim propisima RH. Pristupnici koji su završili dodiplomski ili diplomski studij iz drugih područja dužni su priložiti dvije preporuke sveučilišnih nastavnika i položiti razlikovni ispit iz kolegija „Politička teorija europske integracije“ i „Politički sustav Europske unije“ na Fakultetu političkih znanosti.

---

#### VRIJEME UPISA

---

Ovisno o interesu

#### CIJENA

20.000,00 kn

---

#### POVEZNICA ZA INFORMACIJE O STUDIJU

---

[http://www.fpzg.unizg.hr/studiji/poslijediplomski/specijalisticki\\_studiji/pEU](http://www.fpzg.unizg.hr/studiji/poslijediplomski/specijalisticki_studiji/pEU)

---

#### KONTAKT POSLIJEDIPLOMSKE REFERADE

---

e-adresa: [hspedar@fpzg.hr](mailto:hspedar@fpzg.hr)



## 4. Regionalne komparativne studije srednje i jugoistočne Europe

---

**TRAJANJE STUDIJA**

---

2 semestra

---

**UPISNI KRITERIJI**

---

Završen dodiplomski četverogodišnji studij (stari program) ili diplomski studij (bolonjski program) u Republici Hrvatskoj, s prosjekom ocjena većim od 3,5. Završen diplomski studij na nekom od fakulteta društveno-humanističkih znanosti u inozemstvu s prosjekom ocjena većim od 3,5, uz priznavanje diplome prema zakonskim propisima RH. Ako se na natječaj objavljen u javnim glasilima u Republici Hrvatskoj prijavi veći broj pristupnika od broja koji se upisuje na Studij, prednost pri upisu imat će kandidati s boljim uspjehom u diplomskom odnosno preddiplomskom studiju.

---

**VRIJEME UPISA**

---

Ovisno o interesu

---

**CIJENA**

---

20.000,00 kn

---

**POVEZNICA ZA  
INFORMACIJE O STUDIJU**

---

[http://www.fpzg.unizg.hr/studiji/poslijediplomski/specijalisticki\\_studiji/rkssije](http://www.fpzg.unizg.hr/studiji/poslijediplomski/specijalisticki_studiji/rkssije)

---

**KONTAKT  
POSLIJEDIPLOMSKE  
REFERADE**

---

e-adresa: [tcipek@fpzg.hr](mailto:tcipek@fpzg.hr); [nblanusa@fpzg.hr](mailto:nblanusa@fpzg.hr)



## 5. Sigurnosna politika Republike Hrvatske

<b>TRAJANJE STUDIJA</b>	2 semestra
<b>UPISNI KRITERIJI</b>	Završen dodiplomski četverogodišnji studij (stari program) ili diplomski studij (bolonjski program) u Republici Hrvatskoj, s prosjekom ocjena većim od 3,5. Završen diplomski studij na nekom od fakulteta društveno-humanističkih znanosti u inozemstvu s prosjekom ocjena većim od 3,5, uz priznavanje diplome prema zakonskim propisima RH.
<b>VRIJEME UPISA</b>	Ovisno o interesu
<b>CIJENA</b>	20.000,00 kn
<b>POVEZNICA ZA INFORMACIJE O STUDIJU</b>	<a href="http://www.fpzg.unizg.hr/studiji/poslijediplomski/specijalisticki_studiji/sigurnosna_politika_rh">http://www.fpzg.unizg.hr/studiji/poslijediplomski/specijalisticki_studiji/sigurnosna_politika_rh</a>
<b>KONTAKT POSLIJEDIPLOMSKE REFERADE</b>	e-adresa: <a href="mailto:statal@fpzg.hr">statal@fpzg.hr</a> ; <a href="mailto:rjakesevic@fpzg.hr">rjakesevic@fpzg.hr</a>
<b>NAPOMENA</b>	Ne izvodi se u ovoj akademskoj godini

## 6. Vanjska politika i diplomacija

<b>TRAJANJE STUDIJA</b>	2 semestra
<b>UPISNI KRITERIJI</b>	Završen dodiplomski četverogodišnji studij (stari program) ili diplomski studij (bolonjski program) u Republici Hrvatskoj, s prosjekom ocjena većim od 3,5. Završen diplomski studij na nekom od fakulteta društveno-humanističkih znanosti u inozemstvu s prosjekom ocjena većim od 3,5, uz priznavanje diplome prema zakonskim propisima RH.
<b>VRIJEME UPISA</b>	Ovisno o interesu
<b>CIJENA</b>	20.000,00 kn
<b>POVEZNICA ZA INFORMACIJE O STUDIJU</b>	<a href="http://www.fpzg.unizg.hr/studiji/poslijediplomski/specijalisticki_studiji/vanjska_politika_diplomacija">http://www.fpzg.unizg.hr/studiji/poslijediplomski/specijalisticki_studiji/vanjska_politika_diplomacija</a>
<b>KONTAKT POSLIJEDIPLOMSKE REFERADE</b>	e-adresa: <a href="mailto:vanjska.politika.diplomacija@fpzg.hr">vanjska.politika.diplomacija@fpzg.hr</a> ; tel: +385 99 600 65 65



# FILOZOFSKI FAKULTET

a Ivana Lučića 3,  
10000 Zagreb  
w www.ffzg.unizg.hr

## 1. Interkulturalne njemačko-hrvatske poslovne komunikacije

---

**TRAJANJE STUDIJA**

---

2 semestra

---

**UPISNI KRITERIJI**

---

Završen sveučilišni preddiplomski i diplomski studij.  
Znanje njemačkoga na razini C1.

---

**VRIJEME UPISA**

---

U ljetnom semestru ak. god. 2015./2016.

---

**CIJENA**

---

13.000,00 kn

---

**POVEZNICA ZA  
INFORMACIJE O STUDIJU**

---

[http://www.ffzg.unizg.hr/german/cms/index.php?option=com\\_content&task=view&id=1594&Itemid=244](http://www.ffzg.unizg.hr/german/cms/index.php?option=com_content&task=view&id=1594&Itemid=244)

---

**KONTAKT  
POSLIJEDIPLOMSKE  
REFERADE**

---

e-adresa: [zgbernar@ffzg.hr](mailto:zgbernar@ffzg.hr);  
tel: +385 1 4092 359

## 2. Specijalistički studij iz kliničke psihologije

---

**TRAJANJE STUDIJA**

---

4 semestra

---

**UPISNI KRITERIJI**

---

Završen studij psihologije, najmanje godina dana staža u neposrednom radu s ljudima, mogućnost provedbe samostalnoga rada u području psihološke djelatnosti prema propisima zemlje u kojoj kandidat radi.

---

**VRIJEME UPISA**

---

U rujnu ak. god. 2016./2017.

---

**CIJENA**

---

12.000,00 kuna semestar

---

**POVEZNICA ZA  
INFORMACIJE O STUDIJU**

---

<http://psihologija.ffzg.unizg.hr/poslijediplomski-specijalisticki/klinicka>

---

**KONTAKT  
POSLIJEDIPLOMSKE  
REFERADE**

---

e-adresa: [specklin@ffzg.hr](mailto:specklin@ffzg.hr);  
tel: +385 1 4092 190



### 3. Primijenjena kroatistika

---

**TRAJANJE STUDIJA**

2 semestra

---

**UPISNI KRITERIJI**

Završen predbolonjski dodiplomski studij iz humanističkoga i društvenoga područja. Pristupnici sa završenim predbolonjskim dodiplomskim ili bolonjskim sveučilišnim diplomskim studijem iz humanističkoga i društvenoga područja mogu se upisati na spomenuti studij uz uvjet da polože razlikovne ispite koje im, ovisno o studiju koji su završili, odredi Vijeće Poslijediplomskoga sveučilišnoga specijalističkoga studija primijenjene kroatistike.

---

**VRIJEME UPISA**

U ljetnom semestru ak. god. 2015./2016.

---

**CIJENA**

15.000,00 kn

---

**POVEZNICA ZA  
INFORMACIJE O STUDIJU**

---

**KONTAKT  
POSLIJEDIPLOMSKE  
REFERADE**

e-adresa: bpesec@ffzg.hr;  
+385 1 4092 024



# PRAVNI FAKULTET

a Trg maršala Tita 14,  
10000 Zagreb  
w [www.pravo.unizg.hr](http://www.pravo.unizg.hr)



## 1. Europsko pravo

---

**TRAJANJE STUDIJA**

---

4 semestra

---

**UPISNI KRITERIJI**

---

Završen sveučilišni (do)diplomski studij prava,  
poznavanje barem jednoga svjetskoga jezika.

---

**VRIJEME UPISA**

---

---

**CIJENA**

---

8.500,00 kn po semestru, ukupno 34.000,00 kn

---

**POVEZNICA ZA  
INFORMACIJE O STUDIJU**

---

<http://www.pravo.unizg.hr/PSD/EU>

---

**KONTAKT  
POSLIJEDIPLOMSKE  
REFERADE**

---

e-adresa: [jasmin.mujinovic@pravo.hr](mailto:jasmin.mujinovic@pravo.hr);  
tel: +385 1 4564 383

## 2. Fiskalni sustav i fiskalna politika

---

**TRAJANJE STUDIJA**

---

4 semestra

---

**UPISNI KRITERIJI**

---

Završen pravni ili ekonomski fakultet i poznavanje  
jednoga stranoga jezika.

---

**VRIJEME UPISA**

---

---

**CIJENA**

---

8.500,00 kn po semestru, ukupno 34.000,00 kn

---

**POVEZNICA ZA  
INFORMACIJE O STUDIJU**

---

<http://www.pravo.unizg.hr/PDS/FSFP>

---

**KONTAKT  
POSLIJEDIPLOMSKE  
REFERADE**

---

e-adresa: [jasmin.mujinovic@pravo.hr](mailto:jasmin.mujinovic@pravo.hr);  
tel: +385 1 4564 383

### 3. Građanskopravne i obiteljskopravne znanosti

---

**TRAJANJE STUDIJA**

---

4 semestra

---

**UPISNI KRITERIJI**

---

Završen sveučilišni (do)diplomski studij prava, poznavanje barem jednoga svjetskoga jezika.

---

**VRIJEME UPISA**

---

---

**CIJENA**

---

8.500,00 kn po semestru, ukupno 34.000,00 kn

---

**POVEZNICA ZA INFORMACIJE O STUDIJU**

---

<http://www.pravo.unizg.hr/pds/GPOP>

---

**KONTAKT POSLIJEDIPLOMSKE REFERADE**

---

e-adresa: [jasmin.mujinovic@pravo.hr](mailto:jasmin.mujinovic@pravo.hr);  
tel. +385 1 4564 383

### 4. Javno pravo i javna uprava

---

**TRAJANJE STUDIJA**

---

4 semestra

---

**UPISNI KRITERIJI**

---

Diplomirani pravnici, ili diplomirani politolozi pod uvjetom da tijekom studija polože određene sadržaje iz temeljnih predmeta u vidu proširenog ispita iz triju obveznih kolegija u I. semestru studija. Znanje jednoga od svjetskih jezika u mjeri da se može služiti literaturom na tom jeziku. Prednost pri upisu imaju kandidati koji su na dodiplomskom studiju ostvarili prosjek ocjena najmanje 3,5.

---

**VRIJEME UPISA**

---

---

**CIJENA**

---

8.500,00 kn po semestru, ukupno 34.000,00 kn

---

**POVEZNICA ZA INFORMACIJE O STUDIJU**

---

<http://www.pravo.unizg.hr/PDS/JPJU>

---

**KONTAKT POSLIJEDIPLOMSKE REFERADE**

---

e-adresa: [jasmin.mujinovic@pravo.hr](mailto:jasmin.mujinovic@pravo.hr);  
tel. +385 1 4564 383

### 5. Kaznenopravne znanosti

---

**TRAJANJE STUDIJA**

---

4 semestra

---

**UPISNI KRITERIJI**

---

Završen sveučilišni (do)diplomski studij prava, poznavanje barem jednoga svjetskoga jezika.

---

**VRIJEME UPISA**

---

---

**CIJENA**

---

8.500,00 kn po semestru, ukupno 34.000,00 kn

---

**POVEZNICA ZA INFORMACIJE O STUDIJU**

---

<http://www.pravo.unizg.hr/pds/KP>

---

**KONTAKT POSLIJEDIPLOMSKE REFERADE**

---

e-adresa: [ruzica.mihelj@pravo.hr](mailto:ruzica.mihelj@pravo.hr);  
[jasmin.mujinovic@pravo.hr](mailto:jasmin.mujinovic@pravo.hr);  
tel. +385 1 4564 317, +385 1 4564 383

## 6. Međunarodno javno i međunarodno privatno pravo

---

### TRAJANJE STUDIJA

---

4 semestra

### UPISNI KRITERIJI

---

Završen sveučilišni (do)diplomski studij prava, poznavanje barem jednoga svjetskoga jezika.

### VRIJEME UPISA

---

### CIJENA

---

8.500,00 kn po semestru, ukupno 34.000,00 kn

### POVEZNICA ZA INFORMACIJE O STUDIJU

---

<http://www.pravo.unizg.hr/PDS/MJMPP>

### KONTAKT POSLIJEDIPLOMSKE REFERADE

---

e-adresa: [jasmin.mujinovic@pravo.hr](mailto:jasmin.mujinovic@pravo.hr);  
tel: +385 1 4564 383

## 7. Obiteljska medijacija

---

### TRAJANJE STUDIJA

---

4 semestra

### UPISNI KRITERIJI

---

Završen diplomski studij socijalnoga rada ili socijalne politike, prava, psihologije ili edukacijsko-rehabilitacijskih znanosti i stečeno zvanje magistra struke, ili završen sveučilišni studij socijalnoga rada, prava, psihologije ili edukacijsko-rehabilitacijskih znanosti i stečeno zvanje diplomiranoga socijalnoga radnika, diplomiranoga pravnika, profesora psihologije ili profesora defektologije (edukatora-rehabilitatora). Iznimno, na studij se mogu upisati i osobe koje su završile drugi sveučilišni studij pod uvjetima utvrđenima *Pravilnikom o poslijediplomskim studijima*. Od pravnika, psihologa i edukatora/rehabilitatora očekuje se polaganje razlikovnih ispita prije početka drugoga semestra. Polaznik mora imati aktivno znanje engleskoga jezika i tri godine radnoga iskustva (iznimno manje uz preporuku jednoga sveučilišnoga profesora i posebno obrazloženje u eseju).

### VRIJEME UPISA

---

### CIJENA

---

8.500,00 kn po semestru, ukupno 34.000,00 kn

### POVEZNICA ZA INFORMACIJE O STUDIJU

---

[http://www.pravo.unizg.hr/scsr/poslijediplomski/poslijediplomski\\_studij\\_iz\\_socijalnog\\_rada/specijalisticki\\_studij\\_iz\\_obiteljske\\_medijacije](http://www.pravo.unizg.hr/scsr/poslijediplomski/poslijediplomski_studij_iz_socijalnog_rada/specijalisticki_studij_iz_obiteljske_medijacije)

### KONTAKT POSLIJEDIPLOMSKE REFERADE

---

e-adresa: [obiteljska.medijacija@pravo.hr](mailto:obiteljska.medijacija@pravo.hr);  
[Tihana.Delak@pravo.hr](mailto:Tihana.Delak@pravo.hr);  
tel: +385 1 4895 822,  
+385 1 4895 806



## 8. Pravo društava i trgovačko pravo

<b>TRAJANJE STUDIJA</b>	4 semestra
<b>UPISNI KRITERIJI</b>	Završen sveučilišni (do)diplomski studij prava, poznavanje barem jednoga svjetskoga jezika.
<b>VRIJEME UPISA</b>	
<b>CIJENA</b>	8.500,00 kn po semestru, ukupno 34.000,00 kn
<b>POVEZNICA ZA INFORMACIJE O STUDIJU</b>	<a href="http://www.pravo.unizg.hr/pds/PDTP">http://www.pravo.unizg.hr/pds/PDTP</a>
<b>KONTAKT POSLIJEDIPLOMSKE REFERADE</b>	e-adresa: andrea.grisfelder@pravo.hr; jasmin.mujinovic@pravo.hr; tel: +385 1 4564 342, +385 1 4564 383

## 9. Psihosocijalni pristup u socijalnom radu

<b>TRAJANJE STUDIJA</b>	4 semestra
<b>UPISNI KRITERIJI</b>	Završen diplomski studij socijalnog rada ili socijalne politike, prava, psihologije ili edukacijsko-rehabilitacijskih znanosti i stečeno zvanje magistra struke, ili završen sveučilišni studij socijalnoga rada, prava, psihologije ili edukacijsko rehabilitacijskih znanosti i stečeno zvanje diplomiranog socijalnoga radnika, diplomiranog pravnika, profesora psihologije ili profesora defektologije (edukatora-rehabilitatora). Iznimno, na studij se mogu upisati i osobe koje su završile drugi sveučilišni studij pod uvjetima utvrđenima <i>Pravilnikom o poslijediplomskim studijima</i> . polaganje razlikovnih ispita prije početka drugoga semestra. Polaznik mora imati aktivno znanje engleskoga jezika.
<b>VRIJEME UPISA</b>	
<b>CIJENA</b>	8.500,00 kn po semestru, ukupno 34.000,00 kn
<b>POVEZNICA ZA INFORMACIJE O STUDIJU</b>	<a href="http://www.pravo.unizg.hr/scsr/poslijediplomski/poslijediplomski_studij_iz_socijalnog_rada/specijalisticki_studij_iz_psihosocijalnog_rada">http://www.pravo.unizg.hr/scsr/poslijediplomski/poslijediplomski_studij_iz_socijalnog_rada/specijalisticki_studij_iz_psihosocijalnog_rada</a>
<b>KONTAKT POSLIJEDIPLOMSKE REFERADE</b>	e-adresa: ivana.zimbrek@pravo.hr; tel: +385 1 4895 804

## 10. Socijalna politika

---

**TRAJANJE STUDIJA**

---

4 semestra

**UPISNI KRITERIJI**

Završen diplomski studij socijalnog rada ili socijalne politike, prava, psihologije ili edukacijsko-rehabilitacijskih znanosti i stečeno zvanje magistra struke, ili završen sveučilišni studij socijalnoga rada, prava, psihologije ili edukacijsko-rehabilitacijskih znanosti i stečeno zvanje diplomiranog socijalnoga radnika, diplomiranog pravnika, profesora psihologije ili profesora defektologije (edukatora-rehabilitatora). Iznimno, na studij se mogu upisati i osobe koje su završile drugi sveučilišni studij pod uvjetima utvrđenima *Pravilnikom o poslijediplomskim studijima*. polaganje razlikovnih ispita prije početka drugoga semestra. Aktivno znanje engleskoga jezika.

---

**VRIJEME UPISA**

---

**CIJENA**

8.500,00 kn po semestru, ukupno 34.000,00 kn

**POVEZNICA ZA  
INFORMACIJE O STUDIJU**

[http://www.pravo.unizg.hr/scsr/poslijediplomski/socijalna\\_pol](http://www.pravo.unizg.hr/scsr/poslijediplomski/socijalna_pol)

**KONTAKT  
POSLIJEDIPLOMSKE  
REFERADE**

---

e-adresa: [ivana.zimbrek@pravo.hr](mailto:ivana.zimbrek@pravo.hr);  
tel: +385 1 4895 804



## 11. Socijalni rad i razvoj zajednice

---

**TRAJANJE STUDIJA**

4 semestra

---

**UPISNI KRITERIJI**

Završen sveučilišni dodiplomski ili diplomski studij socijalnog rada, prava, pedagogije, socijalne pedagogije, medicine, psihologije, politologije, sociologije, novinarstva, teologije, ili drugi studij društveno-humanističkog usmjerenja s ostvarenih 300 ECTS-bodova. Odgovarajuće radno iskustvo u trajanju od najmanje dvije godine (osim u slučaju kad se radi o osobito uspješnom studentu preddiplomskoga studija). Aktivno poznavanje najmanje jednoga stranoga jezika.

---

**VRIJEME UPISA**

---

**CIJENA**

8.500 kn po semestru, ukupno 34.000 kn

---

**POVEZNICA ZA  
INFORMACIJE O STUDIJU**

[http://www.pravo.unizg.hr/scsr/poslijediplomski/poslijediplomski\\_studij\\_iz\\_socijalnog\\_rada/razvoj\\_zajednice](http://www.pravo.unizg.hr/scsr/poslijediplomski/poslijediplomski_studij_iz_socijalnog_rada/razvoj_zajednice)

---

**KONTAKT  
POSLIJEDIPLOMSKE  
REFERADE**

e-adresa: [nzganec@pravo.hr](mailto:nzganec@pravo.hr),  
tel: +385 1 4895 812, +385 1 4895 802

## 12. Supervizija psihosocijalnog rada

---

**TRAJANJE STUDIJA**

4 semestra

---

**UPISNI KRITERIJI**

Završen diplomski studij socijalnog rada ili socijalne politike, prava, psihologije ili edukacijsko-rehabilitacijskih znanosti i stečeno zvanje magistra struke, ili završen sveučilišni studij socijalnoga rada, prava, psihologije ili edukacijsko-rehabilitacijskih znanosti i stečeno zvanje diplomiranog socijalnoga radnika, diplomiranog pravnika, profesora psihologije ili profesora defektologije (edukatora-rehabilitatora). Iznimno, na studij se mogu upisati i osobe koje su završile drugi sveučilišni studij pod uvjetima utvrđenima *Pravilnikom o poslijediplomskim studijima*. Prije početka drugoga semestra polaznik mora položiti razlikovne ispite. Također, polaznik mora imati aktivno znanje engleskoga jezika.

---

**VRIJEME UPISA**

---

**CIJENA**

8.500,00 po semestru, ukupno 34.000,00 kn

---

**POVEZNICA ZA  
INFORMACIJE O STUDIJU**

[http://www.pravo.unizg.hr/scsr/poslijediplomski/poslijediplomski\\_studij\\_iz\\_socijalnog\\_rada/specijalisticki\\_studij\\_iz\\_supervizije\\_u\\_psihosocijalnom\\_radu](http://www.pravo.unizg.hr/scsr/poslijediplomski/poslijediplomski_studij_iz_socijalnog_rada/specijalisticki_studij_iz_supervizije_u_psihosocijalnom_radu)

---

**KONTAKT  
POSLIJEDIPLOMSKE  
REFERADE**

e-adresa: [ivana.zimbrek@pravo.hr](mailto:ivana.zimbrek@pravo.hr);  
tel: +385 1 4895 804



# UČITELJSKI FAKULTET

a Savska cesta 77,  
10000 Zagreb  
w [www.ufzg.unizg.hr](http://www.ufzg.unizg.hr)

## 1. Cjeloživotno učenje

---

**TRAJANJE STUDIJA**

---

4 semestra

---

**UPISNI KRITERIJI**

---

Završen sveučilišni diplomski studij iz područja obrazovnih znanosti te pedagogije, psihologije, sociologije. Prosjek ocjena posljednjeg prethodno završenoga studija najmanje 3,6. Poznavanje engleskoga ili drugoga svjetskoga jezika na razini B2.

---

**VRIJEME UPISA**

---

Do kraja studenoga 2015.

---

**CIJENA**

---

8.500,00 kn po semestru (ukupno 34.000,00 kn)

---

**POVEZNICA ZA  
INFORMACIJE O STUDIJU**

---

[www.ufzg.hr](http://www.ufzg.hr)

---

**KONTAKT  
POSLIJEDIPLOMSKE  
REFERADE**

---

e-adresa: [milan.matijevic@ufzg.hr](mailto:milan.matijevic@ufzg.hr)

## 2. Dramska pedagogija

---

**TRAJANJE STUDIJA**

---

2 semestra

---

**UPISNI KRITERIJI**

---

Završen sveučilišni diplomski studij. Prosjek ocjena posljednjeg prethodno završenog studija najmanje 3,6. Poznavanje engleskoga ili drugoga svjetskoga jezika na razini B2.

---

**VRIJEME UPISA**

---

U zimskom semestru ak. god. 2015./2016.

---

**CIJENA**

---

25.000,00 kn

---

**POVEZNICA ZA  
INFORMACIJE O STUDIJU**

---

[www.ufzg.hr](http://www.ufzg.hr)

---

**KONTAKT  
POSLIJEDIPLOMSKE  
REFERADE**

---





# prirodoslovno područje

# PRIRODOSLOVNO- MATEMATIČKI FAKULTET

a Horvatovac 102a,  
10000 Zagreb  
w [www.pmf.unizg.hr](http://www.pmf.unizg.hr)

## 1. Aktuarska matematika

### TRAJANJE STUDIJA

4 semestra

### UPISNI KRITERIJI

Završen bilo koji diplomski ili dodiplomski sveučilišni studij s prosječnom ocjenom stručnih predmeta većom od 3,5. U iznimnim slučajevima dopustit će se upis i s manjom prosječnom ocjenom, ali uz barem dvije preporuke sveučilišnih profesora. Kandidat mora poznavati engleski jezik toliko da može pratiti matematičku i aktuarsku literaturu te pratiti predavanja.

### VRIJEME UPISA

Studij se uobičajeno održava u dvogodišnjim ciklusima, ovisno o potrebama u osiguravajućoj industriji i interesu potencijalnih studenata. Natječaj za upis nove generacije očekuje se potkraj 2015.

### CIJENA

36.000,00 kn

### POVEZNICA ZA INFORMACIJE O STUDIJU

<http://aktuari.math.pmf.unizg.hr>

### KONTAKT POSLIJEDIPLOMSKE REFERADE

e-adresa: [aktuari@math.hr](mailto:aktuari@math.hr);  
tel: +385 1 4605 702

### NAPOMENA

Ispiti na studiju ujedno služe za provjeru stručnih znanja nužnih za dobivanje ovlaštenja za obavljanje poslova ovlaštenoga aktuara u Republici Hrvatskoj.





# tehničko područje

# FAKULTET ELEKTROTEHNIKE I RAČUNARSTVA

a Unska 3,  
10000 Zagreb  
a [www.fer.unizg.hr](http://www.fer.unizg.hr)

## 1. Informacijska sigurnost

---

### TRAJANJE STUDIJA

---

2 semestra

### UPISNI KRITERIJI

---

Završen diplomski studij računarstva, informatike ili srodnih informacijskih ili tehničkih grana kojim se ukupno s prethodnim sveučilišnim obrazovanjem stječe najmanje 300 ECTS-bodova ili završen srodni četverogodišnji sveučilišni dodiplomski studij ili završen drugi sveučilišni dodiplomski ili diplomski studij uz radno iskustvo na području informacijske sigurnosti. Potrebno je znanje engleskoga jezika.

---

### VRIJEME UPISA

---

Jednom godišnje na temelju javnoga natječaja

### CIJENA

---

35.000,00 kn

---

### POVEZNICA ZA INFORMACIJE O STUDIJU

---

<http://www.fer.unizg.hr/infosig>

---

### KONTAKT POSLIJEDIPLOMSKE REFERADE

---

e-adresa: [specijalisticki.studij@fer.hr](mailto:specijalisticki.studij@fer.hr);  
tel: +385 1 6129 920

## 2. Transformatori

---

### TRAJANJE STUDIJA

---

2 semestra

### UPISNI KRITERIJI

---

Završen sveučilišni diplomski studij iz elektrotehnike ili strojarstva. Potrebno je znanje engleskoga jezika.

---

### VRIJEME UPISA

---

Jednom godišnje na temelju javnoga natječaja

### CIJENA

---

35.000,00 kn

---

### POVEZNICA ZA INFORMACIJE O STUDIJU

---

[http://www.fer.unizg.hr/poslijediplomski/  
specijalisticki\\_studij/transformatori](http://www.fer.unizg.hr/poslijediplomski/specijalisticki_studij/transformatori)

---

### KONTAKT POSLIJEDIPLOMSKE REFERADE

---

e-adresa: [specijalisticki.studij@fer.hr](mailto:specijalisticki.studij@fer.hr);  
tel: +385 1 6129 920



### 3. Željeznički elektrotehnički sustavi

---

**TRAJANJE STUDIJA**

---

2 semestra

---

**UPISNI KRITERIJI**

---

Završen sveučilišni dodiplomski ili diplomski studij iz elektrotehnike, računarstva, prometnih znanosti, građevine i strojarstva.

---

**VRIJEME UPISA**

---

Jednom godišnje na temelju javnoga natječaja

---

**CIJENA**

---

35.000,00 kn

---

**POVEZNICA ZA  
POSLIJEDIPLOMSKE  
INFORMACIJE O STUDIJU**

---

[http://www.fer.unizg.hr/poslijediplomski/  
specijalisticki\\_studij/zes](http://www.fer.unizg.hr/poslijediplomski/specijalisticki_studij/zes)

---

**KONTAKT  
POSLIJEDIPLOMSKE  
REFERADE**

---

e-adresa: [specijalisticki.studij@fer.hr](mailto:specijalisticki.studij@fer.hr);  
tel: +385 1 6129 920





# FAKULTET KEMIJSKOG INŽENJERSTVA I TEHNOLOGIJE

a Marulićev trg 19, 10000 Zagreb  
w [www.fkit.unizg.hr](http://www.fkit.unizg.hr)



## 1. Naftno-petrokemijsko inženjerstvo

---

### TRAJANJE STUDIJA

---

2 semestra

### UPISNI KRITERIJI

---

Završen sveučilišni dodiplomski ili diplomski studij Kemijskoga inženjerstva, Kemije i inženjerstva materijala, Ekoinženjerstva i Primijenjene kemije ili srodni studij iz tehničkoga područja. Od osobe koja nije završila studij iz tehničkoga područja može se tražiti polaganje razlikovnih ispita.

---

### VRIJEME UPISA

---

Potkraj rujna, ovisno o interesu

---

### CIJENA

---

16.000,00 kn

---

### POVEZNICA ZA INFORMACIJE O STUDIJU

---

<http://www.fkit.unizg.hr/specijalisticki/NPI>

---

### KONTAKT POSLIJEDIPLOMSKE REFERADE

---

e-adresa: [eslezak@fkit.hr](mailto:eslezak@fkit.hr);  
tel: +385 1 4597 278



# FAKULTET STROJARSTVA I BRODOGRADNJE

a Ivana Lučića 5,  
10000 Zagreb  
w [www.fsb.unizg.hr](http://www.fsb.unizg.hr)

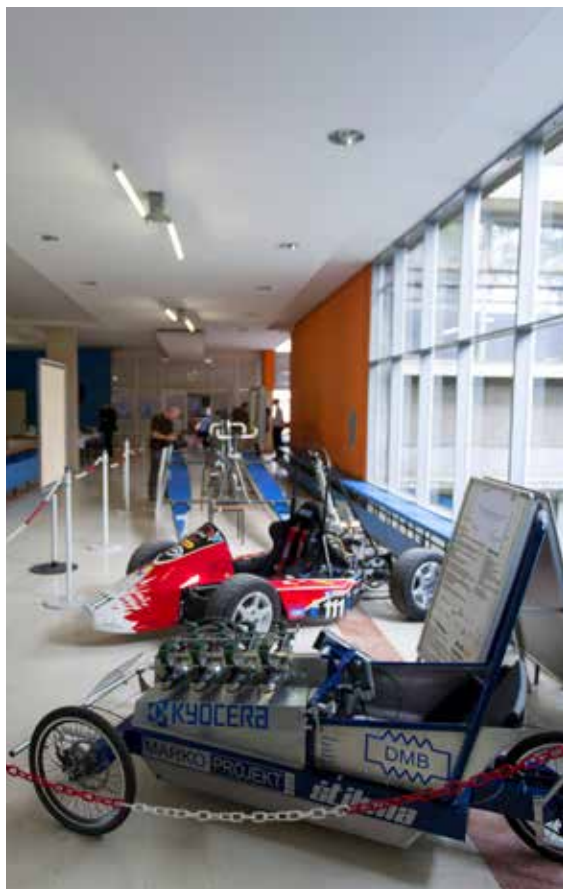

## 1. Strojarstvo i brodogradnja

---

### TRAJANJE STUDIJA

---

2 semestra

### UPISNI KRITERIJI

---

Završen sveučilišni dodiplomski, odnosno sveučilišni preddiplomski i diplomski studij strojarstva, brodogradnje ili zrakoplovstva. Upis se može iznimno odobriti i pristupnicima koji su završili dodiplomski, odnosno sveučilišni diplomski studij iz drugih polja, uz polaganje razlikovnih ispita.

---

### VRIJEME UPISA

---

Listopad

---

### CIJENA

---

24.000,00 kn

---

### POVEZNICA ZA INFORMACIJE O STUDIJU

---

[https://www.fsb.unizg.hr/?poslijediplomski\\_specijalisticki\\_studij](https://www.fsb.unizg.hr/?poslijediplomski_specijalisticki_studij)

---

### KONTAKT POSLIJEDIPLOMSKE REFERADE

---

e-adresa: [doktorski@fsb.hr](mailto:doktorski@fsb.hr);  
tel: +385 1 6168 106



# GEODETSKI FAKULTET

a Kačićeva 26,  
10000 Zagreb  
w [www.geof.unizg.hr](http://www.geof.unizg.hr)



## 1. Geodezija i geoinformatika

---

### TRAJANJE STUDIJA

---

2 semestra

### UPISNI KRITERIJI

---

Završen sveučilišni dodiplomski ili diplomski studij iz znanstvenoga područja tehničkih znanosti, polje geodezija. Osoba koja nije završila sveučilišni dodiplomski ili diplomski studij iz navedenoga područja može tražiti polaganje razlikovnih ispita.

---

### VRIJEME UPISA

---

Ovisno o interesu

---

### CIJENA

---

20.000,00 kn

---

### POVEZNICA ZA INFORMACIJE O STUDIJU

---

<http://www.geof.unizg.hr/course/index.php?categoryid=11>

---

### KONTAKT POSLIJEDIPLOMSKE REFERADE

---

e-adresa: [referada@geof.hr](mailto:referada@geof.hr);  
tel: +385 1 4639 288



# GRAĐEVINSKI FAKULTET

a Fra Andrije Kačića Miošića 26,  
10000 Zagreb  
w [www.grad.unizg.hr](http://www.grad.unizg.hr)



## 1. Specijalistički studij Građevinskog fakulteta

---

### TRAJANJE STUDIJA

---

2 semestra

---

### UPISNI KRITERIJI

---

Završen sveučilišni diplomski studij, odnosno dodiplomski studij (prema prijašnjim propisima) i ostvarenih najmanje 60 ECTS-bodova iz predmeta iz građevinarstva, odnosno 60 ECTS-bodova iz predmeta tehničkih znanosti za studij Požarnoga inženjerstva. Osobe koje nisu ostvarile propisani broj ECTS-bodova dužne su upisati i položiti razlikovne ispite.

---

### VRIJEME UPISA

---

Na početku akademske godine

---

### CIJENA

---

30.000,00 kn

---

### POVEZNICA ZA INFORMACIJE O STUDIJU

---

[http://www.grad.unizg.hr/programi/  
poslijediplomski/specijalisticki](http://www.grad.unizg.hr/programi/postlijediplomski/specijalisticki)

---

### KONTAKT POSLIJEDIPLOMSKE REFERADE

---

e-adresa: [mlopac@grad.hr](mailto:mlopac@grad.hr);  
+385 1 4639 149



# TEKSTILNO-TEHNOLOŠKI FAKULTET

a Prilaz baruna Filipovića 28a,  
10000 Zagreb  
w [www.ttf.unizg.hr](http://www.ttf.unizg.hr)



## 1. Dizajn i tehnologija modne odjeće

---

### TRAJANJE STUDIJA

---

2 semestra

### UPISNI KRITERIJI

Završen diplomski studij Tekstilno-tehnološkoga fakulteta i drugih fakulteta. Kriteriji za odabir polaznika: postignuti rezultati u obrazovnom procesu (prosjek ocjena, poznavanje stranih jezika, realizirani projekti, rad na računalu i sl.), dosadašnji stručni rad i rezultati na području tekstilnoga i modnoga dizajna. Motivacijsko pismo sastavni je dio prijave na raspisani natječaj. O dodatnim kolegijima za pristupnike koji su završili diplomski studij izvan Tekstilno-tehnološkoga fakulteta Sveučilišta u Zagrebu odlučuje Vijeće studija.

---

### VRIJEME UPISA

---

Odluci o upisu na studij prethodi najava raspisa natječaja za upis na mrežnim stranicama Tekstilno-tehnološkoga fakulteta.

---

### CIJENA

---

7.000,00 kn po semestru

---

### POVEZNICA ZA INFORMACIJE O STUDIJU

---

<http://www.ttf.unizg.hr/index.php?str=542>

---

### KONTAKT POSLIJEDIPLOMSKE REFERADE

---

e-adresa: [referada@ttf.hr](mailto:referada@ttf.hr)

---

### NAPOMENA

---

Troškove poslijediplomskoga studija studenti su dužni podmiriti unaprijed za svaki semestar studija ili osigurati plaćanje sklapanjem ugovora o studiju između Fakulteta i pravne osobe koja će financirati studij.

## 2. Umjetnost tekstilom

---

### TRAJANJE STUDIJA

---

3 semestra

### UPISNI KRITERIJI

Završen diplomski studij Tekstilnog i modnog dizajna ili studij likovne akademije i dizajna, ili studij na Tekstilno-tehnološkom fakultetu na smjeru Dizajn i projektiranje tekstila i odjeće. Kriteriji za odabir polaznika: postignuti rezultati u obrazovnom procesu (prosjeck ocjena, poznavanje stranih jezika, realizirani projekti, rad na računalu i sl.), dosadašnji stručni rad i rezultati na području tekstilnoga i modnoga dizajna. Motivacijsko pismo sastavni je dio prijave na raspisani natječaj. O dodatnim kolegijima za pristupnike koji su završili diplomski studij izvan Tekstilno-tehnološkoga fakulteta Sveučilišta u Zagrebu odlučuje Vijeće studija.

---

### VRIJEME UPISA

---

Odluci o upisu na studij prethodi najava raspisa natječaja za upis na mrežnim stranicama Tekstilno-tehnološkoga fakulteta.

---

### CIJENA

---

7.000,00 kn po semestru

---

### POVEZNICA ZA INFORMACIJE O STUDIJU

---

<http://www.ttf.unizg.hr/index.php?str=106>

---

### KONTAKT POSLIJEDIPLOMSKE REFERADE

---

e-adresa: [referada@ttf.hr](mailto:referada@ttf.hr)

---

### NAPOMENA

---

Troškove poslijediplomskoga studija studenti su dužni podmiriti unaprijed za svaki semestar studija ili osigurati plaćanje sklapanjem ugovora o studiju između Fakulteta i pravne osobe koja će financirati studij.



### 3. Visoka moda

---

#### TRAJANJE STUDIJA

3 semestra

---

#### UPISNI KRITERIJI

Završen diplomski studij Tekstilnoga i modnoga dizajna ili studij likovne akademije i dizajna, ili studij na Tekstilno-tehnološkom fakultetu na smjeru Dizajn i projektiranje tekstila i odjeće. Kriteriji za odabir polaznika: postignuti rezultati u obrazovnom procesu (prosjek ocjena, poznavanje stranih jezika, realizirani projekti, rad na računalu i sl.), dosadašnji stručni rad i rezultati na području tekstilnoga i modnoga dizajna. Motivacijsko pismo sastavni je dio prijave na raspisani natječaj. O dodatnim kolegijima za pristupnike koji su završili diplomski studij izvan Tekstilno-tehnološkoga fakulteta Sveučilišta u Zagrebu odlučuje Vijeće studija.

---

#### VRIJEME UPISA

Odluci o upisu na studij prethodi najava raspisa natječaja za upis na mrežnim stranicama Tekstilno-tehnološkoga fakulteta.

---

#### CIJENA

7.000,00 kn po semestru

---

#### POVEZNICA ZA INFORMACIJE O STUDIJU

<http://www.ttf.unizg.hr/index.php?str=107>

---

#### KONTAKT POSLIJEDIPLOMSKE REFERADE

e-adresa: referada@ttf.hr

---

#### NAPOMENA

Troškove poslijediplomskoga studija studenti su dužni podmiriti unaprijed za svaki semestar studija ili osigurati plaćanje sklapanjem ugovora o studiju između Fakulteta i pravne osobe koja će financirati studij.

---





# umjetničko područje

# AKADEMIJA LIKOVNIH UMJETNOSTI

a Ilica 85, 10000 Zagreb  
w [www.alu.unizg.hr](http://www.alu.unizg.hr)

## 1. Grafika

---

### TRAJANJE STUDIJA

4 semestra

---

### UPISNI KRITERIJI

Uspješno završen diplomski studij na Akademiji likovnih umjetnosti ili na srodnoj ustanovi u zemlji i svijetu (prednost imaju magistri grafike, dizajna, animacije i likovne edukacije); prosječna ocjena 4,0; znanje jednoga stranoga jezika.

---

### VRIJEME UPISA

Prema iskazanom interesu kandidata

---

### CIJENA

27.500,00 kn

---

### POVEZNICA ZA INFORMACIJE O STUDIJU

---

### KONTAKT POSLIJEDIPLOMSKE REFERADE

e-adresa: [tajnistv@alu.hr](mailto:tajnistv@alu.hr),  
tel: +385 1 3711 420; +385 98 201 526

## 2. Medaljerstvo i mala plastika

---

### TRAJANJE STUDIJA

4 semestra

---

### UPISNI KRITERIJI

Završen dodiplomski ili diplomski studij na Kiparstvu ili jednom od odsjeka na Akademiji, uz uvjet da su tijekom dodiplomskoga studija pohađali kao izbornu ili nastavu *Malu plastiku i medaljerstvo*, ili studij dizajna, odnosno primijenjene umjetnosti, s upisanim kiparskim disciplinama. Mapa originalnih skica iz područja male plastike i medaljerstva i predložak za izradu planiranoga rada tijekom studija, uz opis i pismeno obrazloženje. Dokumentacija o likovnoj djelatnosti (fotografije, slajdovi, digitalni prikaz kiparskih realizacija). Dvije preporuke profesora kiparstva. Potvrda o znanju jednoga stranoga jezika.

---

### VRIJEME UPISA

Prema iskazanom interesu kandidata

---

### CIJENA

27.500,00 kn

---

### POVEZNICA ZA INFORMACIJE O STUDIJU

---

### KONTAKT POSLIJEDIPLOMSKE REFERADE

e-adresa: [tajnistv@alu.hr](mailto:tajnistv@alu.hr),  
tel: +385 1 3711 420; +385 98 201 526



# MUZIČKA AKADEMIJA

a Trg maršala Tita 12,  
10000 Zagreb  
w [www.muza.unizg.hr](http://www.muza.unizg.hr)



## 1. Umjetnički studij za izvođače

### TRAJANJE STUDIJA

4 semestra

### UPISNI KRITERIJI

Završen diplomski studij i stečen akademski naziv magistar muzike (mag.art.) ili završen dodiplomski studij prema ranijim propisima i stečen stručni naziv akademski muzičar. Pristupnik je dužan položiti prijamni ispit, koji se sastoji od praktičnoga dijela (recitala) te predstavljanja teme stručnoga specijalističkoga rada. Pristupnik koji je diplomu stekao u inozemstvu dužan je prethodno obaviti postupak za priznavanje inozemne visokoškolske kvalifikacije. Strani državljani upisuju se na studij pod jednakim uvjetima kao i hrvatski državljani.

### VRIJEME UPISA

Natječaji za upis odvijaju se u dva roka: jesenski, s rokom prijave do 15. rujna, te ljetni, s rokom prijave 15. veljače u tekućoj akademskoj godini.

### CIJENA

Visina školarine po smjerovima specijalističkoga studija iznosi:

glavni predmet - instrumenti bez korepeticije  
45.000,00 kn

glavni predmet - instrumenti s korepeticijom  
55.000,00 kn

glavni predmet - pjevanje 60.000,00 kn

### POVEZNICA ZA INFORMACIJE O STUDIJU

[http://www.muza.unizg.hr/index.php?option=com\\_content&view=article&id=151&Itemid=346](http://www.muza.unizg.hr/index.php?option=com_content&view=article&id=151&Itemid=346)

### KONTAKT POSLIJEDIPLOMSKE REFERADE

tel: +385 1 4810 200, kućni 106 ili 114  
Studentska referada





# inter- disciplinarno područje

# SVEUČILIŠTE U ZAGREBU

(interdisciplinarni poslijediplomski specijalistički studiji)

a Trg maršala Tita 14  
10000 Zagreb  
w [www.unizg.hr](http://www.unizg.hr)



## 1. Diplomacija

---

### TRAJANJE STUDIJA

---

3 semestra

### UPISNI KRITERIJI

---

Završen sveučilišni dodiplomski ili diplomski studij iz društveno-humanističkoga područja s ostvarenih najmanje 300 ECTS-bodova ili usporedivi studij u inozemstvu. Pristupnici koji nisu završili studij iz humanističkoga i društvenoga područja trebaju suglasnost Stručnoga vijeća studija za pohađanje programa. Aktivno poznavanje engleskoga jezika. Položen prijamni ispit.

---

### VRIJEME UPISA

---

Jesen 2016.

---

### CIJENA

---

30.000,00 kn

---

### POVEZNICA ZA INFORMACIJE O STUDIJU

---

<http://www.unizg.hr/istrazivanje/specijalisticki-studiji/sveucilisni-interdisciplinarni-specijalisticki-studiji/diplomacija/>

---

### KONTAKT POSLIJEDIPLOMSKE REFERADE

---

e-adresa: [afruk@unizg.hr](mailto:afruk@unizg.hr);  
tel: +385 1 4698 166

---

### NAPOMENA

---

Izvodi se na engleskom jeziku; čeka se upis u Upisnik studijskih programa

## 2. Ekoinženjerstvo

<b>TRAJANJE STUDIJA</b>	2 semestra
<b>UPISNI KRITERIJI</b>	Završen sveučilišni diplomski studij ili dodiplomski sveučilišni studij iz tehničkoga i biotehničkoga područja. Pravo upisa imaju i pristupnici koji su u Republici Hrvatskoj ili u inozemstvu završili sveučilišne studije iz drugih područja, pri čemu se prema odluci Stručnoga vijeća studija od njih može tražiti polaganje razlikovnih ispita.
<b>VRIJEME UPISA</b>	Ljeto/jesen 2016.
<b>CIJENA</b>	16.000,00 kn + 4.000,00 kn za kandidate koji upisuju razlikovne kolegije
<b>POVEZNICA ZA INFORMACIJE O STUDIJU</b>	<a href="http://www.fkit.unizg.hr/specijalisticki/ei">http://www.fkit.unizg.hr/specijalisticki/ei</a>
<b>KONTAKT POSLIJEDIPLOMSKE REFERADE</b>	e-adresa: <a href="mailto:ekoinz@fkit.hr">ekoinz@fkit.hr</a> ; tel: +385 1 4597 261

## 3. Intelektualno vlasništvo

<b>TRAJANJE STUDIJA</b>	2 semestra
<b>UPISNI KRITERIJI</b>	Završen sveučilišni dodiplomski ili diplomski studij i ostvarenih najmanje 300-ECTS bodova ili usporedivi studij u inozemstvu. Aktivno poznavanje engleskoga jezika na razini praćenja stručne literature i stručne komunikacije. Oni koji nisu prethodno završili studij prava, dužni su položiti razlikovni ispit iz kolegija <i>Temelji privatnoga i procesnoga prava</i> .
<b>VRIJEME UPISA</b>	Proljeće 2016.
<b>CIJENA</b>	40.000,00 kn
<b>POVEZNICA ZA INFORMACIJE O STUDIJU</b>	<a href="http://www.unizg.hr/istrazivanje/specijalisticki-studiji/sveucilisni-interdisciplinarni-specijalisticki-studiji/intelektualno-vlasnistvo/">http://www.unizg.hr/istrazivanje/specijalisticki-studiji/sveucilisni-interdisciplinarni-specijalisticki-studiji/intelektualno-vlasnistvo/</a>
<b>KONTAKT POSLIJEDIPLOMSKE REFERADE</b>	e-adresa: <a href="mailto:afruk@unizg.hr">afruk@unizg.hr</a> ; tel: +385 1 4698 166
<b>NAPOMENA</b>	čeka se upis u Upisnik studijskih programa

## 4. Javna uprava

---

**TRAJANJE STUDIJA**

---

2 semestra

**UPISNI KRITERIJI**

Završen sveučilišni dodiplomski ili diplomski studij prava ili politologije, s prosjekom ocjena diplomskoga studija većim od 3,5. Ostali pristupnici s prosjekom ocjena diplomskoga sveučilišnoga studija većim od 3,5 koji su završili druge studije – uz obvezu polaganja razlikovnih ispita. Aktivno poznavanje barem jednoga stranoga jezika (engleski, francuski, njemački). Iznimno, mogu se natjecati i pristupnici s manjom prosječnom ocjenom, uz najmanje jednu preporuku sveučilišnoga profesora s (do)diplomskoga studija koji su završili, odnosno, ako za to postoji iznimna potreba, tijela državne uprave, jedinice lokalne ili područne (regionalne) samouprave, javne ustanove ili drugoga tijela u kojem su zaposleni.

---

**VRIJEME UPISA**

---

Ovisno o interesu

**CIJENA**

16.000,00 kn

**POVEZNICA ZA  
INFORMACIJE O STUDIJU**

<http://www.unizg.hr/istrazivanje/specijalisticki-studiji/sveucilisni-interdisciplinarni-specijalisticki-studiji/javna-uprava/>

**KONTAKT  
POSLIJEDIPLOMSKE  
REFERADE**

---

e-adresa: [afruk@unizg.hr](mailto:afruk@unizg.hr);  
tel: +385 1 4698 166

## 5. Konferencijsko prevođenje

---

**TRAJANJE STUDIJA**

---

2 semestra

**UPISNI KRITERIJI**

Završen sveučilišni dodiplomski studij ili diplomski studij te položen razredbeni ispit.

---

**VRIJEME UPISA**

---

Kolovoz/rujan 2016.

**CIJENA**

30.000,00 kn ili 35.000,00 kn, ovisno o upisanoj jezičnoj kombinaciji

**POVEZNICA ZA  
INFORMACIJE O STUDIJU**

<http://www.unizg.hr/istrazivanje/specijalisticki-studiji/sveucilisni-interdisciplinarni-specijalisticki-studiji/konferencijsko-prevođenje/>

**KONTAKT  
POSLIJEDIPLOMSKE  
REFERADE**

---

e-adresa: [afruk@unizg.hr](mailto:afruk@unizg.hr);  
tel: +385 1 4698 166

## 6. Korozijska i zaštita

---

**TRAJANJE STUDIJA**

2 semestra

---

**UPISNI KRITERIJI**

Završen sveučilišni dodiplomski ili diplomski studij na jednom od tehničkih ili prirodoslovnih fakulteta u Republici Hrvatskoj, kao i u inozemstvu (uz potvrdu o priznavanju inozemne visokoškolske kvalifikacije).

---

**VRIJEME UPISA**

Ovisno o interesu

---

**CIJENA**

16.000,00 kn

---

**POVEZNICA ZA INFORMACIJE O STUDIJU**

<http://www.fkit.unizg.hr/specijalisticki/kiz>

---

**KONTAKT POSLIJEDIPLOMSKE REFERADE**

e-adresa: [tpopovic@fkit.hr](mailto:tpopovic@fkit.hr);

tel: +385 1 4597 261

## 7. Održivo upravljanje okolišem

---

**TRAJANJE STUDIJA**

3 semestra

---

**UPISNI KRITERIJI**

Završen sveučilišni dodiplomski ili diplomski studij iz prirodnih, tehničkih, medicinskih ili društvenih znanosti s prosječnom ocjenom najmanje 3,5.

---

**VRIJEME UPISA**

Ovisno o interesu

---

**CIJENA**

33.300,00 kn

---

**POVEZNICA ZA INFORMACIJE O STUDIJU**

<http://www.emps.com.hr/index.html>

---

**KONTAKT POSLIJEDIPLOMSKE REFERADE**

e-adresa: [igrbic@fkit.hr](mailto:igrbic@fkit.hr);

tel: +385 1 4597 123

---

**NAPOMENA**

Izvodi se na engleskom



## 8. Poslovno upravljanje u graditeljstvu (MBA in Construction)

<b>TRAJANJE STUDIJA</b>	3 semestra
<b>UPISNI KRITERIJI</b>	Završen diplomski studij iz područja građevinarstva, arhitekture ili srodnoga tehničkoga studija, ostvareno najmanje 300 ECTS-bodova, najmanje dvije godine radnoga iskustva, odlično znanje engleskoga jezika u govoru i pismu.
<b>VRIJEME UPISA</b>	Prijave se zaprimaju do 15. studenoga 2015. ili do popunjenja mjesta.
<b>CIJENA</b>	3.000 eura po semestru u kunskoj protuvrijednosti na dan uplate
<b>POVEZNICA ZA INFORMACIJE O STUDIJU</b>	<a href="http://www.mbaicon.com/mba/index.html">http://www.mbaicon.com/mba/index.html</a>
<b>KONTAKT POSLIJEDIPLOMSKE REFERADE</b>	e-adresa: <a href="mailto:mba@grad.hr">mba@grad.hr</a> ; <a href="mailto:llovrencic@grad.hr">llovrencic@grad.hr</a> ; tel: +385 1 4639 449
<b>NAPOMENA</b>	Izvodi se na engleskom jeziku; Ministarstvo graditeljstva i prostornoga uređenja RH nakon stjecanja akademskoga naziva priznaje polaznicima specijalističkoga studija stjecanje 30 bodova iz područja upravljanja projektima gradnje. Također, za svaki testirani semestar stječe se 15 bodova za stručno usavršavanje, a nakon stjecanja akademskoga naziva dodatnih 45 bodova.

## 9. Prava djece

<b>TRAJANJE STUDIJA</b>	3 semestra
<b>UPISNI KRITERIJI</b>	Završen sveučilišni dodiplomski ili diplomski studij prava, socijalnoga rada, novinarstva, pedagogije, politologije, psihologije, sociologije, teologije, socijalne pedagogije, medicine ili drugi studij s 300 ECTS-bodova, uz radno iskustvo u trajanju od najmanje dvije godine. Polaznik mora poznavati najmanje jedan strani jezik. U prijavi na natječaj za upis na studij, uz opće podatke, treba navesti i obrazložiti prijedlog područja specijalističkoga rada.
<b>VRIJEME UPISA</b>	Rujan/listopad 2017.
<b>CIJENA</b>	8.500,00 kn po semestru + 3.000,00 kn trošak obrane specijalističkoga rada
<b>POVEZNICA ZA INFORMACIJE O STUDIJU</b>	<a href="http://www.pravo.unizg.hr/prava-djece">http://www.pravo.unizg.hr/prava-djece</a>
<b>KONTAKT POSLIJEDIPLOMSKE REFERADE</b>	e-adresa: <a href="mailto:prava-djece@pravo.hr">prava-djece@pravo.hr</a> ; tel: +385 1 4597 500

## 10. Priprema i provedba EU projekata

<b>TRAJANJE STUDIJA</b>	2 semestra
<b>UPISNI KRITERIJI</b>	Završen sveučilišni dodiplomski ili diplomski studij te aktivno poznavanje engleskoga jezika.
<b>VRIJEME UPISA</b>	Jesen 2016.
<b>CIJENA</b>	26.000,00 kn
<b>POVEZNICA ZA INFORMACIJE O STUDIJU</b>	<a href="http://www.unizg.hr/istrazivanje/specijalisticki-studiji/sveucilisni-interdisciplinarni-specijalisticki-studiji/eu-projekti/">http://www.unizg.hr/istrazivanje/specijalisticki-studiji/sveucilisni-interdisciplinarni-specijalisticki-studiji/eu-projekti/</a>
<b>KONTAKT POSLIJEDIPLOMSKE REFERADE</b>	e-adresa: kpizeta@pravo.hr; +385 1 4895 803

## 11. Reguliranje tržišta elektroničkih komunikacija

<b>TRAJANJE STUDIJA</b>	2 semestra
<b>UPISNI KRITERIJI</b>	Završen diplomski studij ekonomije, elektrotehnike, prava ili računarstva, ili drugi sveučilišni četverogodišnji dodiplomski studij, ili diplomski studij kojim se ukupno s prethodnim obrazovanjem stječe najmanje 300 ECTS-bodova, uz radno iskustvo na području elektroničkih komunikacija. Potrebno je znanje engleskoga jezika.
<b>VRIJEME UPISA</b>	Jesen 2016.
<b>CIJENA</b>	35.000,00 kn
<b>POVEZNICA ZA INFORMACIJE O STUDIJU</b>	<a href="http://www.fer.unizg.hr/poslijediplomski/specijalisticki_studij/rtek">http://www.fer.unizg.hr/poslijediplomski/specijalisticki_studij/rtek</a>
<b>KONTAKT POSLIJEDIPLOMSKE REFERADE</b>	e-adresa: Smiljka.Turkalj@fer.hr; tel: +385 1 6129 920

## 12. Upravljanje gradom

---

**TRAJANJE STUDIJA**

4 semestra

---

**UPISNI KRITERIJI**

Završen sveučilišni dodiplomski ili diplomski studij, uz aktivno poznavanje jednoga svjetskoga jezika.

---

**VRIJEME UPISA**

Proljeće 2016.

---

**CIJENA**

40.000,00 kn

---

**POVEZNICA ZA INFORMACIJE O STUDIJU**

<http://www.unizg.hr/istrazivanje/specijalisticki-studiji/sveucilisni-interdisciplinarni-specijalisticki-studiji/upravljanje-gradom/>

---

**KONTAKT POSLIJEDIPLOMSKE REFERADE**
e-adresa: [afruk@unizg.hr](mailto:afruk@unizg.hr)

tel: +385 1 4698 166

## 13. Upravljanje krizama

---

**TRAJANJE STUDIJA**

4 semestra

---

**UPISNI KRITERIJI**

Završen sveučilišni dodiplomski ili diplomski studij, uz aktivno znanje jednoga svjetskoga jezika.

---

**VRIJEME UPISA**

Ovisno o interesu

---

**CIJENA**

40.000,00 kn

---

**POVEZNICA ZA INFORMACIJE O STUDIJU**

<http://www.unizg.hr/istrazivanje/specijalisticki-studiji/sveucilisni-interdisciplinarni-specijalisticki-studiji/upravljanje-krizama/>

---

**KONTAKT POSLIJEDIPLOMSKE REFERADE**
e-adresa: [afruk@unizg.hr](mailto:afruk@unizg.hr)

tel: +385 1 4698 166

---

**NAPOMENA**

čeka se upis u Upisnik studijskih programa











