



Sveučilište u
Zagrebu

StuDiSupport



Sustav potpore za studente s invaliditetom na Sveučilištu u Zagrebu

IPA projekt StuDiSupport - Završna konferencija
5. veljače 2015.



Europska unija
Ulaganje u budućnost
Projekt je sufinancirala Europska unija iz Europskog socijalnog fonda



INSTITUCIONALNA RAZINA POTPORE

- 2007. Sveučilište osnovalo **Ured za studente s invaliditetom** – s ciljem osiguravanja uvjeta za uspješno i kvalitetno studiranje svim sadašnjim ali i budućim studentima s invaliditetom
- važnu ulogu imaju koordinatori i Koordinacija
- od 2013. Ured djeluje u okviru rada Centra za savjetovanje i podršku studentima Sveučilišta u Zagrebu



Ured je namijenjen:

svim studentima koji zbog bolesti, oštećenja ili poremećaja, bez obzira na rješenje o postotku tjelesnog oštećenja, imaju stalne, povremene ili privremene teškoće u realizaciji svakodnevnih akademskih aktivnosti – studenti:

- **s oštećenjima vida**
- **s oštećenjima sluha**
- **s motoričkim poremećajima**
- **s kroničnim bolestima**
- **s psihičkim bolestima i poremećajima**
- **sa specifičnim teškoćama učenja (disleksija, disgrafija, ADHD)**

te ostalim zdravstvenim stanjima i teškoćama koje mogu utjecati na tijek studiranja



OBLICI POTPORE / AKTIVNOSTI UREDA

- **Informiranje kandidata i studenata s invaliditetom o pravima i oblicima potpore** dostupnima prilikom upisa na studije i tijekom studija kao i o načinima ostvarivanja prava

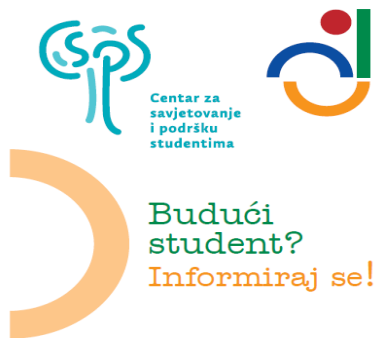

Centar za savjetovanje i podršku studentima je namijenjen studentima svim sastavnicama Sveučilišta u Zagrebu te provodi aktivnosti u okviru karijernog savjetovanja i informiranja, psihološkog savjetovanja, razvoja akademskih i životnih vještina te podrške podzastupljenim skupinama studenata i studentima s invaliditetom.

U okviru Centra za savjetovanje i podršku studentima Sveučilišta u Zagrebu djeluje Ured za studente s invaliditetom koji provodi različite aktivnosti i oblike potpore s ciljem izjednačavanja mogućnosti i osiguranja uvjeta za uspješno i kvalitetno studiranje svim sadašnjim, ali i budućim studentima s invaliditetom.

Ured je namijenjen studentima svih fakulteta i akademija Sveučilišta u Zagrebu koji zbog bolesti ili oštećenja imaju



IPA - brošure i letci uz dopis o mogućnostima pristupa VO dostavljeni srednjim školama i učeničkim domovima

- održana informativna predavanja za buduće studente u coo Dubrava i Vinko Bek

OBLICI POTPORE / AKTIVNOSTI UREDA

- **Edukacija sveučilišnog osoblja** - o mogućnostima prilagodbe akademskih sadržaja studentima s invaliditetom te o komunikaciji i radu sa studentima s različitim vrstama oštećenja i teškoća
 - dvodnevne radionice za nastavnike
 - jednodnevne radionice za stručne i administrativne djelatnike
 - IPA - radionice:
 1. Psihološko zdravlje studenata
 2. Kronične bolesti studenata
 3. Studenti s disleksijom
 4. Studenti s ADHD-om
 - Smjernice postupanja za studente s psihičkim smetnjama i kroničnim bolestima
 - osnova: edukativni priručnici za sveučilišno osoblje smjernice za postupanje



OBLICI POTPORE / AKTIVNOSTI UREDA

- **Prikupljanje podataka o studentima s invaliditetom**
IPA – Upitnik – informacije o ometajućim faktorima i potrebnim oblicima potpore
- **Osiguravanje i posudba pomoćne tehnologije** (specijaliziranih pomagala) za potrebe studiranja studentima s oštećenjima vida, sluha i specifičnim teškoćama učenja – radi lakšeg praćenja nastave i omogućavanja pristupa literaturi
IPA - prijenosna računala
 - govorne jedinice
 - elektronička povećala
 - džepni ručni skeneri

Specijalizirana pomagala za studente s oštećenjima vida

Elektronička povećala

- Elektroničko povećalo LOOKY HD
- Elektroničko povećalo MLZIP DUO



Džepni ručni skeneri

- IRISCAN BOOK 3 – mobilni skener
- IRISPEN EXPRESS 7- skener olovka



DRUGI VAŽNI OBLICI POTPORE / AKTIVNOSTI UREDA

- **Sveučilišni kolegij Vršnjačka potpora studentima s invaliditetom**
 - dostupan za upis svim studentima koji su upisani na bilo koju sastavnicu Sveučilišta na preddiplomskoj, diplomskoj i poslijediplomskoj razini studija
 - primjeri oblika potpore: potpora pri dolasku na fakultet i kretanju po prostoru, u predavaonice, kabinete, knjižnice, referade i sl., “hvatanju” bilježaka s predavanja, verbalni opisi vizualno prezentiranih sadržaja
 - vrlo pozitivna iskustva ssi (“Pored studenta koji mi pruža potporu se zaboravi da postoje prepreke.”, „Student koji mi je pružao potporu upisao je kolegij zbog bodova, no u ni jednom trenutku se to nije osjetilo.“, “Sve ono što sam trebao to sam i dobio.”, “Ne bih nikako mogao odraditi vježbe da mi vršnjakinja nije opisivala određene stvari.” ...)

DRUGI VAŽNI OBLICI POTPORE / AKTIVNOSTI UREDA

- Individualizirano prilagođeni način praćenja nastave i polaganja ispita
- Prilagodba nastavne literature za studente s oštećenjima vida
- Ispomoć studentima s invaliditetom u studentskim domovima (24h dnevno u SD Cvjetno naselje i 4h dnevno u SD Stjepan Radić)
- Ostvarivanje suradnje s različitim dionicima (nadležnim ministarstvima, Pravobraniteljicom za OSI, Gradom Zagrebom, Studentskim centrom, NCVVO-om, AZVO-om, udrugama OSI i SSI, predstavnicima stručne i akademske zajednice) te razvijanje međunarodne suradnje)
- Proučavanje zakonske regulative koja određuje status OSI u RH te iniciranje i sudjelovanje u izmjenama i dopunama propisa sa svrhom ostvarivanja prava i obveza SSI



ZA KRAJ...



Temeljem iskustava u osiguravanju potpore studentima s invaliditetom, u budućim aktivnostima je potrebno staviti naglasak na:

- Edukaciji i senzibilizaciji nastavnog, stručnog i administrativnog sveučilišnog osoblja
- Informiranju studenata o pravima, oblicima potpore ali i njihovim obvezama i odgovornostima
- Rješavanju pojedinih pitanja na sustavne načine (npr. ispomoć u studentskom domu, prilagodba nastavne literature)



Ova publikacija izrađena je uz pomoć
Europske unije.

Sadržaj ove publikacije isključiva je
odgovornost Sveučilišta u Zagrebu i ni na
koji se način ne može smatrati da
odražava gledišta Europske unije.

